



OTTO VON GUERICKE  
UNIVERSITÄT  
MAGDEBURG

WW

FAKULTÄT FÜR  
WIRTSCHAFTSWISSENSCHAFT

# Forschungsbericht 2015

Fakultät für Wirtschaftswissenschaft (FWW)  
der Otto-von-Guericke-Universität Magdeburg



## Vorwort

Das Jahr 2015 war für den Forschungsschwerpunkt der Fakultät für Wirtschaftswissenschaft (FWW) ein Jahr des Umbruchs. Am Tag der Forschung am 3. Februar 2015 wurde die Umstrukturierung des Forschungsschwerpunktes „Decision Design“ eingeläutet und im Verlauf des Jahres formierten sich die ersten Projekt-Cluster, darunter das Center of „Evidence-based Policy Advice“ (CEPA), das „Center of Operations Research and Business Advice“ (CORBA) und das Projekt-Cluster „Consumer Research“ (CoRe). Es war geplant den Umbau mit der Gründung weiterer Projekt-Cluster in 2016 forzusetzen, um bis Ende 2016 die erste Phase der Erneuerung abzuschließen.

Den Vorgaben der Universität folgend, sollten alle neuen Projekt-Cluster neben der internen Zusammenarbeit auch externe Forschungsk Kooperationen nachweisen. Diese instituti- onsübergreifende Gestaltung wird als notwendige Voraussetzung für die Einwerbung von Drittmittel-finanzierten Verbundprojekten gesehen, die seitens der Universitätsleitung und der Politik als im höchsten Maße erstrebenswert bewertet werden. So liefen die Vor- arbeiten für den ersten Verbundprojektantrag im Projektcluster CEPA schon an, wo ein DFG-Graduiertenkolleg in Zusammenarbeit mit dem Institut für Wirtschaftsforschung Halle (IWH) etabliert werden soll. Die anderen beiden Projekt-Cluster, die 2015 gegründet wurden, sind mit ihren Forschungspartnern in der Findungsphase bezüglich ihrer Ver- bundprojekte (CORBA zusammen mit den Fakultäten für Mathematik und Informatik; CoRe zusammen mit dem Center for Behavioral Brain Science (CBBS) und der Fakultät für Medizin).

Die Neugestaltung des Forschungsschwerpunktes „Decision Design“ flexibilisiert die Hin- zunahme von neuen Projekt-Clustern, die durch Drittmittleinwerbungen oder andere Ar- ten der Forschungsk Kooperationen entstehen. So kann zukünftig die Struktur des For- schungsschwerpunktes besser auf Veränderungen in der personellen Zusammensetzung der Fakultät und auf aktuelle Forschungsinitiativen angepasst werden.

Gleichzeitig mit der Umstrukturierung des Forschungsschwerpunktes wurde die Förde- rung junger, selbständiger Wissenschaftler/innen an der FWW weiter gestärkt. So sind im Laufe des Jahres 2015 zwei neue Juniorprofessoren (Jun.-Prof. Stefano Colonello, PhD und Jun.-Prof. Qizhou Xiong, PhD) in der Fakultät aufgenommen worden. Weitere Berufungen von Juniorprofessoren wurden für 2016 geplant.

In 2015 konnte der Rekord-Output des Jahres 2014 im Bereich Publikationen nicht ganz erreicht werden (53 Publikationen in international begutachteten Fachzeitschriften im Vergleich zu 73 in 2014). Aber erfreulicherweise konnte die Qualität der Publikationen noch einmal verbessert werden, denn 55 % (im Vergleich zu 50 % in 2014 und nur 36 % in

2011) der begutachteten Publikationen waren in referierten Journalen, die von den gängigen Rankings (Handelsblatt und VHB-JourQual) als „A“ oder „B“ eingestuft werden. Für 2016 wird ein weiter quantitativer und qualitativer Schub von den zunehmenden Kooperationen – insb. auch mit dem IWH – erwartet.

Eine Herausforderung bleibt die Drittmittelinwerbung, die in 2015 nur Dank der Kooperation mit dem IWH auf dem Niveau von 2014 gehalten werden konnte. Die Schwäche bei der Drittmittelinwerbung liegt eindeutig im Widerspruch zur stetig steigenden Qualität der Forschung an der Fakultät. Offensichtlich liegt die Schwäche eher daran, dass nicht ausreichend viele Drittmittelanträge eingereicht werden. In diesem Zusammenhang soll die neue Struktur des Forschungsschwerpunkts zukünftig mehr Optionen sichtbar machen und mit dem Wettbewerb der Projekt-Cluster die Motivation zur Drittmittelinwerbung deutlich steigern.

Natürlich sollte wieder einmal erwähnt werden, dass die ausgezeichnete Forschungsarbeit der FWW auch in 2015 von der engagierten und ergebnisorientierten Arbeit der Mitarbeiter im Dekanat und an den Lehrstühlen unterstützt und ermöglicht wurde. Die vorbildliche Zusammenarbeit in der Fakultät bleibt weiterhin eine der wichtigsten Grundlagen für eine erfolgreiche Forschungsarbeit.

Abschließend ist eine Entschuldigung in eigener Sache angebracht, weil dieser Forschungsbericht mit fast 6-monatiger Verspätung erscheint. Aufgrund eines Personalengpasses, der erst im Laufe des Oktobers 2016 behoben wurde, konnte der Bericht in diesem Jahr leider nicht wie in der Vergangenheit zu Beginn des Sommersemesters des Folgejahrs zur Verfügung gestellt werden. Die diesjährige Verzögerung gab uns aber die Gelegenheit eine Neuorganisation der Abläufe für die Zukunft zu planen, damit in den kommenden Jahren der Forschungsbericht noch zum Ende des Wintersemesters bereitgestellt werden kann. Für die Verzögerung in diesem Jahr bitten wir um Entschuldigung und bedanken uns für die Geduld.

Magdeburg im Dezember 2016

Prof. Dr. Abdolkarim Sadrieh  
Forschungsdekan

## Wissenschaftler/innen

### *Leitung*

Prof. Dr. Dr. h.c. Karl-Heinz Paqué (Dekan)  
Prof. Dr. Barbara Schöndube-Pirchegger (Prodekanin)  
Prof. Dr. Abdolkarim Sadrieh (Forschungsdekan)  
Prof. Dr. Thomas Spengler (Studiendekan)

### *Professoren/innen*

Prof. Dr. Ulrich Burgard, Bürgerliches Recht, Handels- und Gesellschaftsrecht  
Prof. Dr. Anne Chwolka, BWL, Unternehmensrechnung/Accounting  
Prof. Dr. Sebastian Eichfelder, BWL, Betriebswirtschaftliche Steuerlehre  
Prof. Dr. Horst Gischer, VWL, Monetäre Ökonomie und öffentlich-rechtliche Finanzwirtschaft  
Prof. Dr. Reint Gropp, Lehrstuhl für Volkswirtschaftslehre  
Prof. Dr. Gudrun Kiesmüller, BWL, Operations Management  
Prof. Dr. Roland Kirstein, BWL, Economics of Business and Law  
Prof. Dr. Andreas Knabe, VWL, Finanzwissenschaft  
Prof. Dr. Michael Kvasnicka, VWL, Volkswirtschaftslehre  
Prof. Dr. Elmar Lukas, BWL, Innovations- und Finanzmanagement  
Prof. Dr. Steffen Müller, VWL, Wirtschaftswissenschaft: Produktivität und Innovation  
Prof. Dr. Dr. h.c. Karl-Heinz Paqué, VWL, Internationale Wirtschaft  
Prof. Dr. Matthias Raith, BWL, Entrepreneurship  
Prof. Dr. Peter Reichling, BWL, Finanzierung und Banken  
Prof. Dr. Abdolkarim Sadrieh, BWL, E-Business  
Prof. Dr. Marko Sarstedt, BWL, Marketing  
Prof. Dr. Barbara Schöndube-Pirchegger, BWL, Unternehmensrechnung und Controlling  
Prof. Dr. Thomas Spengler, BWL, Unternehmensführung und Organisation  
Prof. Dr. Dr. Bodo Vogt, BWL, Empirische Wirtschaftsforschung  
Prof. Dr. Gerhard Wäscher, BWL, Management Science  
Prof. Dr. Joachim Weimann, VWL, Wirtschaftspolitik

### *Honorarprofessuren*

Hon.-Prof. Dr. Ulf Gundlach (seit 2011)  
Hon.-Prof. Dr. Reinhard Reck (seit 2013)  
Hon.-Prof. Dr. Claudia Buch (seit 2014)

### ***Juniorprofessuren und Habilitierte***

PD Dr. Andreas Bortfeldt, BWL, Management Science

Jun.–Prof. Stefano Colonello, PhD; BWL, Financial Economics (seit 09/2015)

PD Dr. Annette Kirstein

PD Dr. Rainer Kleber, BWL, Produktion und Logistik

Jun.–Prof. Dr. Holger Müller, BWL, Consumer Behaviour (bis 11/2015)

Jun.–Prof. Dr. Felix Noth, VWL, Banking and Financial Systems

Jun.–Prof. Dr. Christopher Schlägel, BWL, International Business

Jun.–Prof. Dr. Guido Voigt, BWL, Operations Management

Jun.–Prof. Qizhou Xiong, PhD, BWL, Financial Economics (seit 11/2015)

### ***Ehrendoktorate***

Prof. Dr. Dr. h. c. Wolfram F. Richter (TU Dortmund) (seit 2014)

Prof. Dr. h. c. Michael C. Burda, PhD (HU Berlin) (seit 2013)

Prof. Dr. h. c. John Christensen, PhD (Syddansk Universitet) (seit 2013)

Prof. Dr. Dr. h. c. Gustav Feichtinger (TU Wien) (seit 2007)

Prof. Dr. Dr. h. c. mult. Wolfgang Franz (Uni Manheim, ZEW) (seit 2003)

Prof. Dr. Dres. h. c. Hans–Werner Sinn (LMU München, ifo Institut, CES) (seit 1999)

### ***Emeriten***

Prof. Dr. Bernd Erichson

Prof. Dr. Karl Inderfurth

Prof. Dr. Alfred Luhmer

Prof. Edward Lusk, PhD

Prof. Dr. Dr. h. c. em. Gerhard Schwödiauer

Prof. Dr. Gerhard Tietböhl

### ***Berufungsgeschehen***

Das Jahr 2015 war in Bezug auf Berufungen ein relativ ruhiges Jahr. Im September und November 2015 wurden die beiden in Kooperation mit dem IWH neu geschaffenen Juniorprofessuren in „Financial Economics“ besetzt. Jun.–Prof. Stefano Colonello, PhD, wechselte im September nach seiner Promotion an dem Swiss Finance Institute and École Polytechnique Fédérale de Lausanne zum IWH als Koordinator der Forschungsgruppe „Law and Finance“ und übernahm zugleich eine Juniorprofessur an der Fakultät. Jun.–Prof. Dr. Qizhou Xiong, PhD, wechselte im November 2015 nach seiner Promotion an der Universität von Toulouse zum IWH als Koordinator der Forschungsgruppe „Dynamic Discrete Choices of Individuals“ und übernahm zugleich eine Juniorprofessur an der Fakultät.

Ebenfalls im November 2015 verließ Jun.-Prof. Dr. Holger Müller die Fakultät, um an der Hochschule für Technik, Wirtschaft und Kultur Leipzig eine Professur für „Allgemeine BWL, insbesondere Marketing“ zu übernehmen.

*Gastprofessoren/innen*

Semester	Name	Universität	Zeitraum
SS 2015	Prof. Dr. Dirk Bethmann	Korea University (Seoul, Republic of Korea)	01.01.15–10.02.15
	Prof. Dr. Olga Popova	Ukraine	01.04.15–30.05.15
	Prof. Dr. Oliver Falck	ifo Institut Zentrum für Industrieökonomik und neue Technologien	02.04.15
	Prof. Dr. Iiro Jussila	Lappeenranta University of Technology	27.04.15–29.04.15
	Prof. Dr. Vyacheslav Dementyev	Ukraine	01.05.15–30.06.15
	Prof. Paulo Motta	Brasilien	15.05.15–10.07.15
	Prof. Peter Kelle	Louisiana State University	18.05.15–19.06.15
	Prof. Dr. Jens Hölscher	Bournemouth University, UK	21.05.15
	Dr. Elisabetta Castiglioni	Großbritannien	21.05.15–22.05.15
	Prof. Dr. Claus Schnabel	Universität Kassel	16.07.15–18.07.15
	Prof. Dr. Guido Bünstorf	Universität Kassel	17.07.15–18.07.15
	Prof. Dr. Michael Fritsch	Friedrich-Schiller Universität Jena	22.07.15
	Prof. Hendrik Lando	Dänemark	25.08.15–28.08.15
WS 2015/2016	Prof. Dr. Mark Knell	Nordic Institute for Studies in Innovation, Research and Education, Oslo	26.10.–28.10.15
	Prof. Elena Reshetnyak	Ukraine	10.11.15–23.01.16
	Prof. Dr. Marc Fischer	Universität zu Köln	09.12.15–10.12.15
	Prof. Dr. Franziska Völckner	Universität zu Köln	09.12.15–10.12.15

## Publikationen

Die vorliegende Publikationsliste, die nach Beiträgen in referierten bzw. nicht-referierten Journals und Sammelwerken sowie in Monographien und Herausgeberschaften strukturiert ist, verdeutlicht die positive Entwicklung beim Forschungoutput der FWW. Die aufgeführten Beiträge, die „im Erscheinen“ sind oder als FEMM-Working Paper der FWW vorliegen, lassen vermuten, dass die Publikationstätigkeit auch in 2015 auf hohem Niveau weitergeführt wird.

### *Beiträge in referierten Journalen 2015*

**Afsharian, M.; Kryvko, A.; Reichling, P.**

Efficiency and its impact on the performance of European Commercial Banks

In: International journal of operations and quantitative management: IJOQM. – Houston, Tex: INFOMS, Bd. 21.2015, 4, S.241–263.

**Becker, J.-M.; Ringle, C. M.; Sarstedt, M.; Völckner, F.**

How collinearity affects mixture regression results

In: Marketing letters: a journal of research in marketing. – Dordrecht [u.a.]: Springer Science + Business Media B.V, Bd. 26.2015, 4, S. 643–659.

**Bortfeldt, A.; Hahn, T.; Männel, D.; Mönch, L.**

Hybrid algorithms for the vehicle routing problem with clustered backhauls and 3D loading constraints

In: European journal of operational research: EJOR. – Amsterdam [u.a.]: Elsevier, Bd. 243.2015, 1, S. 82–96.

**Browning, M.; Behrens, T. E.; Jocham, G.; O'Reilly, J. X.; Bishop, S. J.**

Anxious individuals have difficulty learning the causal statistics of aversive environments

In: Nature neuroscience. – New York, NY: Nature America, Bd. 18.2015, 4, S. 590–596.

**Bühnemann, J.; Burchhardt, S.**

An Indicator-Based Determination of Commercialization Potential of Research Institutions

In: Journal of Small Business and Entrepreneurship Development: JSBED. – Madison, Wis: American Research Institute for Policy Development, Bd. 3.2015, 1, S. 19–35.

**Burgard, U.**

Foundation Governance

In: Zeitschrift für Stiftungs- und Vereinswesen: ZStV. – Baden-Baden: Nomos-Ver.-Ges, Bd. 13.2015, 1, S. 1–9.



**Burgard, U.; Heimann, C.**

Beteiligungspublizität nach dem Regierungsentwurf eines Gesetzes zur Umsetzung der Transparenzrichtlinie-Änderungslinie

In: Zeitschrift für Wirtschafts- und Bankrecht, Wertpapiermitteilungen, Teil IV (WM), 2015 – Frankfurt, M. [u.a.]: Kepler, Lehmann, 31, S. 1445–1453.

**Danielmeier, C.; Allen, E. A.; Jocham, G.; Onur, O. A.; Eichele, T.; Ullsperger, M.**

Acetylcholine mediates behavioral and neural post-error control

In: Current biology: CB. – London: Current Biology Ltd, Bd. 25.2015, 11, S. 1461–1468.

**Dohrmann, S.; Raith, M. G.; Siebold, N.**

Monetizing Social Value Creation – a Business-Model Approach

In: Entrepreneurship Research Journal: ERJ. – Berlin: de Gruyter, Bd. 5.2015, 2, S. 127–154.

**Eckert, J.; Lichters, M.; Piedmont, S.; Vogt, B.; Robra, B.-P.**

Case vignettes based on EQ-5D to elicit stated preferences for health services utilization from the insurees' perspective

In: BMC health services research. – London: BioMed Central; Bd. 15.2015, Art.-Nr. 481.

**Engle, R. L.; Schlägel, C.; Dimitriadi, N.; Tatoglu, E.; Ljubica, J.**

The intention to become an expatriate – a multinational application of the theory of planned behaviour

In: European journal of international management: EJIM. – Genève: Inderscience, Bd. 9.2015, 1, S. 108–137.

**Fischer, A. G.; Jocham, G.; Ullsperger, M.**

Dual serotonergic signals – a key to understanding paradoxical effects?

In: Trends in cognitive sciences. – Amsterdam [u.a.]: Elsevier Science, Bd. 19.2015, 1, S. 21–26.

**Gischer, H.; Müller, H.; Richter, T.**

How to measure the market power of banks in the lending business accurately – a segment-based adjustment of the Lerner Index

In: Applied economics. – New York, NY: Routledge, Bd. 47.2015, 42, S. 4475–4483.

**Glauber, J.\*; Wollersheim, J.\*; Sandner, P.; Welpe, I. M.**

The patenting activity of German universities.

In: Journal of Business Economics (ZfB), 85(7), S. 719–757. [\*equal contribution]

**Gunkel, M., Schlägel, C., Roßteutscher, T., and Wolff, B.**

The human aspect of cross-border acquisition outcomes: The role of management practices, employee emotions, and national culture.

In: *International Business Review*, 24(3), S. 394–408.

**Hartwig, R.; Inderfurth, K.; Sadrieh, A.; Voigt, G.**

Strategic inventory and supply chain behavior

In: *Production and operations management: the flagship research journal of the Production and Operations Management Society*. – Hoboken, NJ: Wiley-Blackwell, Bd. 24.2015, 8, S. 1329–1345.

**Henke, T.; Speranza, M. G.; Wäscher, G.**

The multi-compartment vehicle routing problem with flexible compartment sizes

In: *European journal of operational research: EJOR*. 246, S. 730–746.

**Henn, S.**

Order batching and sequencing for the minimization of the total tardiness in picker-to-part warehouses

In: *Flexible services and manufacturing journal*. – New York, NY: Springer, Bd. 27.2015, 1, S. 86–114.

**Henseler, J.; Ringle, C. M.; Sarstedt, M.**

A new criterion for assessing discriminant validity in variance-based structural equation modeling

In: *Journal of the Academy of Marketing Science*. – New York, NY: Springer Science + Business Media LLC, Bd. 43.2015, 1, S. 115–135.

**Hoyningen-Huene, Wiebke von; Kiesmüller, G. P.**

Evaluation of the expected makespan of a set of non-resumable jobs on parallel machines with stochastic failures

In: *European journal of operational research: EJOR*. – Amsterdam [u.a.]: Elsevier, Bd. 240.2015, 2, S. 439–446.

**Inderfurth, K.; Kiesmüller, G. P.**

Exact and heuristic linear-inflation policies for an inventory model with random yield and arbitrary lead times

In: *European journal of operational research: EJOR*. – Amsterdam [u.a.]: Elsevier, Bd. 245.2015, 1, S. 109–120.

**Inklaar, R.; Koetter, M.; Noth, F.**

Bank market power, factor reallocation, and aggregate growth.

In: *Journal of Financial Stability*, 2015, 19. Jg., S. 31–44.

**Jussila, I.; Tarkiainen, A.; Sarstedt, M.; Hair, J. F.**

Individual psychological ownership – concepts, evidence, and implications for marketing research

In: Journal of Marketing Theory and Practice. – Binghamton, NY: Haworth Press, Bd.

23.2015, 2, S. 121–139. [Special Issue: Special issue on psychological ownership: a concept of value to the marketing field];

**Kleintje–Ell, F.; Kiesmüller, G. P.**

Cost minimising order schedules for a capacitated inventory system

In: Annals of operations research. – Dordrecht [u.a.]: Springer Science + Business Media B.V, Bd. 229.2015, 1, S. 501–520.

**Knabe, A.; Schöb, R.; Weimann, J.**

Partnership, gender, and the well–being cost of unemployment

In: Social indicators research: an international and interdisciplinary journal for quality–of–life measurement. – New York, NY: JSTOR, insges. 21 S., 2015.

**Lichters, M.; Bengart, P.; Sarstedt, M.; Vogt, B.**

What really matters in attraction effect research: when choices have economic consequences

In: Marketing letters: a journal of research in marketing. – Dordrecht [u.a.]: Springer Science + Business Media B.V, Bd. 26.2015, insges. 12 S.

**Lichters, M.; Sarstedt, M.; Vogt, B.**

On the practical relevance of the attraction effect – a cautionary note and guidelines for context effect experiments

In: AMS review: official publication of the Academy of Marketing Science. – New York: Springer, Bd. 5.2015, 1, S. 1–19.

**Lukas, E.; Mölls, S.; Welling, A.**

Venture capital, staged financing and optimal funding policies under uncertainty

In: European journal of operational research: EJOR. – Amsterdam [u.a.]: Elsevier, Bd. 250.2016, 1, S. 305–313.

**Mäder, M.; Müller, S.; Schwientek, C.; Riphahn, R. T.**

Intergenerational Transmission of Unemployment – Evidence for German Sons.

In: Jahrbücher für Nationalökonomie und Statistik, Vol. 235 (4/5), 2015, S. 355–375.

**Müller, H.; Diels, J.**

Reversing the similarity effect in stock–outs: a new look at a renowned phenomenon in consumers' brand switching behavior

In: Psychology & marketing. – New York, NY: Wiley Interscience, Bd. 33.2016, 1, S. 48–59.

**Müller, S.**

Works Councils and Labour Productivity: Looking beyond the Mean.  
In: British Journal of Industrial Relations, Vol. 53 (2), 2015, S. 308–325.

**Müller, S.; Stegmaier, J.**

Economic Failure and the Role of Plant Age and Size.  
In: Small Business Economics, Vol. 44 (3), 2015, S. 621–638.

**Oner, K. B.; Kiesmüller, G. P.; Houtum, G. J. van**

On the upgrading policy after the redesign of a component for reliability improvement  
In: European journal of operational research: EJOR. – Amsterdam [u.a.]: Elsevier, Bd. 244.2015, 3, S. 867–880.

**Paqué, K.–H.**

Die Rückkehr der Ideologien – Anmerkungen zur akademischen Kritik an der Politik aus Anlass von Barry Eichengreens Buch Hall of Mirrors  
In: Perspektiven der Wirtschaftspolitik. – Berlin: de Gruyter, Bd. 16.2015, 3, S. 302–321.

**Paqué, K.–H.**

Ethik in der Wirtschaftswissenschaft – altes Thema, neue Aktualität  
In: Perspektiven der Wirtschaftspolitik. – Berlin: de Gruyter, Bd. 16.2015, 1, S. 1–2.

**Paqué, K.–H.**

Gesellschaftliche Herausforderungen, ökonomische Antworten  
In: Perspektiven der Wirtschaftspolitik. – Berlin: de Gruyter, Bd. 16.2015, 3, S. 213–214.

**Paqué, K.–H.**

Kapitalismus im Kreuzfeuer  
In: Perspektiven der Wirtschaftspolitik. – Berlin: de Gruyter, Bd. 16.2015, 2, S. 107;

**Paqué, K.–H.**

Umweltökonomik – ein Beleg für den politischen Einfluss der Wirtschaftswissenschaft  
In: Perspektiven der Wirtschaftspolitik. – Berlin: de Gruyter, Bd. 16.2015, 4, S. 323.

**Plum, A.; Ayllón, S.**

Heterogeneity in unemployment state dependence  
In: Economics letters. – Amsterdam [u.a.]: Elsevier, Bd. 136.2015, S. 85–87.

**Ringelhan, S.; Wollersheim, J.; Welppe, I. M.**

I Like, I Cite? Do Facebook Likes Predict the Impact of Scientific Work?  
In: PLoS ONE 10(8): e0134389.

**Sadrieh, A.; Voigt, G.**

Strategic risk in supply chain contract design

In: Journal of business economics: JBE. – Berlin: Springer, insges. 29 S., 2015.

**Sarstedt, M.; Diamantopoulos, A.; Salzberger, T.; Baumgartner, P.**

Selecting single items to measure doubly concrete constructs – a cautionary tale

In: Journal of business research: JBR. – New York, NY: Elsevier, 2015.

**Schaefer, M.; Rumpel, F.; Sadrieh, A.; Reimann, M.; Denke, C.**

Personal involvement is related to increased search motivation and associated with activity in left BA44: a pilot study. In: Frontiers in human neuroscience. – Lausanne: Frontiers Research Foundation; Bd. 9.2015, Art.–Nr. 144, insges. 8 S..

**Schlägel, C.**

Understanding individuals initial and continued use of online auction marketplaces – a meta-analysis. In: Management research review. – Bingley: Emerald, Bd. 38.2015, 8, S. 855–907.

**Schlägel, C.; Engle, R. L.; Dimitriadi, N.; Taureck, P. C.**

'Why not now?' Triggers and barriers of new venture creation – a meta-analysis and multinational comparison of entrepreneurs' perspectives

In: International journal of entrepreneurial venturing: IJEV. – Genève [u.a.]: Inderscience Enterprises, Bd. 7.2015, 3, S. 227–250.

**Schröder, M.; Lüer, A.; Sadrieh, A.**

Pay-what-you-want or mark-off-your-own-price – a framing effect in customer-selected pricing

In: Journal of behavioral and experimental economics. – Amsterdam [u.a.]: Elsevier, Bd. 57.2015, S. 200–204.

**Schüller, T.; Gruendler, T. O. J.; Jocham, G.; Klein, T.; Timmermann, L.; Visser-Vandewalle, V.; Kuhn, J.; Ullsperger, M.**

Rapid feedback processing in human nucleus accumbens and motor thalamus

In: Neuropsychologia: an international journal in behavioural and cognitive neuroscience. – Amsterdam [u.a.]: Elsevier Science, Bd. 70.2015, S. 246–254.

**Sevgi, M.; Rigoux, L.; Kühn, A. B.; Mauer, J.; Schilbach, L.; Hess, M. E.; Gruendler, T. O. J.; Ullsperger, M.; Stephan, K. E.; Brüning, J. C.; Tittgemeyer, M.**

An obesity-predisposing variant of the FTO gene regulates D2R-dependent reward learning

In: The journal of neuroscience: the official journal of the Society for Neuroscience. – Washington, DC: Soc, Bd. 35.2015, 36, S. 12584–12592.

**Voigt, G.; Schulz, T.**

Note on Heuristics with guaranteed performance bounds for a manufacturing system with product recovery

In: European journal of operational research: EJOR. – Amsterdam [u.a.]: Elsevier, Bd. 241.2015, 2, S. 575–578.

**Weimann, J.**

Die Rolle von Verhaltensökonomik und experimenteller Forschung in Wirtschaftswissenschaft und Politikberatung

In: Perspektiven der Wirtschaftspolitik. – Berlin: de Gruyter, Bd. 16.2015, 3, S. 231–252.

**Welling, A.; Lukas, E.; Kupfer, S.**

Investment timing under political ambiguity

In: Journal of business economics: JBE. – Berlin: Springer, Bd. 85.2015, 9, S. 977–1010.

**Wollersheim, J.; Lenz, A.; Welp, I.; Spörrle, M.**

Me, myself, and my university – a multilevel analysis of individual and institutional determinants of academic performance

In: Journal of business economics: JBE. – Berlin: Springer, Bd. 85.2015, 3, S. 263–291.

*Beiträge in referierten Journals 2016 „im Erscheinen“*

**Burgard, U. ; Heimann, C.**

Entlastung, Verjährung und Verjährenlassen von Schadensersatzansprüchen gegen Organmitglieder von Stiftungen und Aktiengesellschaften – Nachlese zum Fall der Johannes a Lasco-Stiftung

In: Neue Zeitschrift für Gesellschaftsrecht 5/2016, S. 166–172, C.H. Beck; Berlin.

**Eichfelder, S., Neugebauer, C.**

Gemischt genutzte Kraftfahrzeuge bei Gewinneinkünften: Steuerlich optimale Ausübung von Pauschalierungs- und Zuordnungswahlrechten

In: Steuer und Wirtschaft, Köln: Verlag Otto Schmidt. Bd. 93.2016.

**Gaus, O., Raith, M. G.**

"Commercial Transfer – a Business-Model Innovation of the Entrepreneurial University", Industry and Higher Education, forthcoming.

**Gunkel, M., Schlägel, C., and Taras, V.**

Cultural values, emotional intelligence, and conflict handling styles: A global study.

In: Journal of World Business, forthcoming 2016.

**Hair, J. F.; Sarstedt, M.; Matthews, L. M.; Ringle, C. M.**

Identifying and treating unobserved heterogeneity with FIMIX-PLS: part I – method  
In: European business review. – Bradford: Emerald, Bd. 28.2016, 1, S. 63–76.

**Henseler, J.; Ringle, C. M.; Sarstedt, M.**

Testing Measurement Invariance of Composites Using Partial Least Squares.  
In: International Marketing Review, erscheint demnächst.

**Koch, S.; Wäscher, G.**

A grouping genetic algorithm for the order batching problem in distribution warehouses.  
In: Journal of Business Economics 86, S. 131–153.

**Koetter, M.; Noth, F.**

Did TARP Distort Competition Among Sound Unsupported Banks?. Economic Inquiry,  
In: Aktuell: Economic Inquiry, Volume 54, Issue 2, pages 994–1020, April 2016

**Lambert, C.; Noth, F.; Schüwer, U.**

How do insured deposits affect bank risk? Evidence from the 2008 Emergency Economic  
Stabilization Act.  
In: Journal of Financial Intermediation, 2015: im Erscheinen.

**Lichters, M.; Brunnlieb, C.; Nave, G.; Sarstedt, M.; Vogt, B.**

The influence of serotonin deficiency on choice deferral and the compromise effect  
In: Journal of marketing research: JMR. – Chicago, Ill: 53 (2), S. 183–198.

**Lichters, M.; Müller, H.; Sarstedt, M.; Vogt, B.**

How Durable are Compromise Effects?.  
In: Journal of Business Research, erscheint demnächst.

**Männel, D.; Bortfeldt, A.**

A hybrid algorithm for the vehicle routing problem with pickup and delivery and three-  
dimensional loading constraints 3D loading constraints.  
In: European Journal of Operational Research, in press.

**Matthews, L.; Sarstedt, M.; Hair, J. F.; Ringle, C. M.**

Identifying and Treating Unobserved Heterogeneity with FIMIX-PLS: Part II – A Case Study.  
In: European Business Review, 28 (1), S. 63 – 76.

**Moura, A.; Bortfeldt, A.**

A two-stage packing problem procedure.  
In: International Transactions In Operational Research, in press, DOI: 10.1111/itor.12251.

**Neidlein, V.; Scholz, A.; Wäscher, G.**

SLOPPGEN: A problem generator for the two-dimensional rectangular single large object placement problem with defects.

In: *International Transactions in Operational Research* 23, S. 173–186.

**Peiss, M.**

Performance Feedback and Moral Hazard in Firms: An Identity Approach.

In: *Managerial and Decision Economics*, forthcoming.

**Richter, N. F., Hauff, S. Schlägel, C., Gudergan, S., Ringle, C., and Gunkel, M.**

Using cultural archetypes in cross-cultural management studies.

In: *Journal of International Management*, 22(1), 2016, S. 63–83.

**Richter, N. F., Sinkovics, R. R., Ringle, C. M., and Schlägel, C.**

A critical look at the use of SEM in international business research.

In: *International Marketing Review*, forthcoming 2016.

**Ringle, C. M.; Sarstedt, M.**

Gain More Insight from Your PLS-SEM Results: The Importance-Performance Map Analysis.

In: *Industrial Management & Data Systems*, forthcoming.

**Salzberger, T.; Sarstedt, M.; Diamantopoulos, A.**

Measurement in the Social Sciences: Where C-OAR-SE Delivers and Where it Does Not.

In: *European Journal of Marketing*, forthcoming.

**Sarstedt, M.; Diamantopoulos, A.; Salzberger, T.; Baumgartner, P.**

Selecting Single Items to Measure Doubly-Concrete Constructs: A Cautionary Tale.

In: *Journal of Business Research*, forthcoming.

**Sarstedt, M.; Diamantopoulos, A.; Salzberger, T.**

Should we Use Single Items? Better Not.

In: *Journal of Business Research*, forthcoming.

**Sarstedt, M.; Ringle, C. M.; Gudergan, S. P.**

Guidelines for Treating Unobserved Heterogeneity in Tourism Research: A Comment on Marques and Reis (2015).

In: *Annals of Tourism Research*, 57, S. 279–284.

**Scholz, A.; Henn, S.; Stuhlmann, M.; Wäscher, G.**

A new mathematical programming formulation for the single-picker routing problem.

In: *European Journal of Operational Research* 253, S. 68–84.



**Silva, E.; Oliveira, J.F.; Wäscher, G.**

The pallet loading problem: A review of solution methods and computational experiments.

In: International Transactions in Operational Research 23, S. 147–172.

**Starke, C.**

Negotiating the Organizational Effectiveness of Social Ventures among Multiple Stakeholders

In: VOLUNTAS: International Journal of Voluntary and Nonprofit Organizations, forthcoming.

**Weimann, J.; Pethig, R.; Hendricks, B.; Edenhofer, O.; Puls, T.; Schaefer, T.; Bottermann, H.; Gronwald, M.; Bettzüge, M. O.; Peter, J.**

Kann das Pariser Klimaabkommen funktionieren?

In: Ifo-Schnelldienst – München: Institut für Wirtschaftsforschung, 3, S. 3–5, 2016.

**Wollersheim, J.; Heimeriks, K.**

Dynamic capabilities and their characteristic qualities: Insights from a lab experiment.

In: Organization Science, 27(2), 233–248.

**Wollersheim, J.\*; Leyer, M.\*; Spörrle, M.**

When more is not better: The effect of the number of learning interventions on the acquisition of process-oriented thinking.

In: Management Learning, forthcoming. [\*equal contribution]

### ***Beiträge in nicht-referierten Journalen 2015***

**Ackermann, H.**

How does the type of subsidization affect investments – experimental evidence

In: Berlin: Arbeitskreis Quantitative Steuerlehre (arqus), 2015; Online-Ressource (46 S.): – (Arqus-Diskussionsbeiträge zur quantitativen Steuerlehre; 185).

**Eichfelder, S.**

Hat die Einführung der Abgeltungsteuer Aktienkurse beeinflusst?

In: Finanzen, Steuern, Recht / Magdeburg. – Braunschweig: MediaWorld, Bd. 6.2015/2016, S. 24–25.

**Eichfelder, S.; Hechtner, F.; Hundsdoerfer, J.**

Formula apportionment – factor allocation and tax avoidance

In: Berlin: Arbeitskreis Quantitative Steuerlehre (arqus), 2015; Online-Ressource (31 S.): Kt. – (Arqus-Diskussionsbeiträge zur quantitativen Steuerlehre; 199).

**Eichfelder, S.; Lau, M.**

Capitalization of capital gains taxes – (in)attention and turn-of-the-year returns  
In: Berlin: Arbeitskreis Quantitative Steuerlehre (arqus), 2015, Version: October 2015;  
Online-Ressource (54 S.):– (Arqus-Diskussionsbeiträge zur quantitativen Steuerlehre;  
195).

**Gischer, H.; Walther, S.**

Europäisierung der Bankenaufsicht und –regulierung – eine Befragung der deutschen Sparkassen  
In: Zeitschrift für das gesamte Kreditwesen: Pflichtblatt der Frankfurter Wertpapierbörse.  
– Frankfurt, M: Knapp, Bd.68.2015, 5, S. 231–236.

**Ilchmann, C.; Rösel, F.; Steinbrecher, J.**

Steuerwettbewerb im Kleinen – Blick auf den Fall Monheim  
In: Ifo Dresden berichtet. – Dresden: Ifo, Bd. 22.2015, 4, S. 26–38.

**Knabe, A.; Schöb, R.; Weimann, J.**

The subjective well-being of workfare participants – insights from a day reconstruction survey  
In: München: CESifo, 2015; Online-Ressource (22 S.) – (CESifo working paper; 5396).

**Knabe, A.; Weimann, J.**

Ein sanft paternalistischer Vorschlag zur Lösung des Rentenproblems  
In: Wirtschaftsdienst <Heidelberg>. – Heidelberg: Springer, Bd. 95.2015, 10, S. 701–709.

**Weimann, J.**

Elmau und die Irrungen nationaler Klimapolitik  
In: VIK-Mitteilungen. – Essen: Energieberatung, 4, S. 12–14, 2015.

**Wollersheim, J.; Sharma, C.; Döll, S.**

Das Junge Kolleg der Bayerischen Akademie der Wissenschaften – eine exzellentes Förderprogramm für junge Wissenschaftler an bayerischen Forschungsinstitutionen.  
In: Akademie Aktuell, 3/2015, 72–74.

### ***Sonstige wissenschaftliche Paper 2015***

**Plum, A.; Knies, G.**

Does Neighbourhood Unemployment Affect the Springboard Effect of Low Pay?  
In: ISER Working Paper Series No. 20, University of Essex, Colchester.

**Seltrecht, A.**

Die berufliche Fachrichtung Gesundheit und Pflege – Etablierungsprozess, Studiengangstruktur und Lehrkonzept an der Otto-von-Guericke-Universität Magdeburg  
In: Magdeburg: Mitteldeutscher WissenschaftsVerlag, 2015, 1. Auflage; 68 Seiten.

### ***Beiträge in Sammelwerken 2015***

**Henke, T.; Scholz, A.; Wäscher, G.**

Personaleinsatzplanung für Klausuraufsichten an Hochschulen.

In: Anh, H., Clermont, M. und Souren, R. (Eds.), *Nachhaltiges Entscheiden: Beiträge zum multiperspektivischen Performancemanagement von Wertschöpfungsprozessen*, Wiesbaden: Springer Gabler, S. 427–445.

**Kirstein, R.; Peiss, M.**

Private Macht in der Ökonomik.

In: Möslein, F. (ed.): *Private Macht*. Mohr Siebeck, Tübingen, S. 91–117.

**Kossbiel, H.; Spengler, T.**

Grundlagen der Personalplanung und Personalführung

In: Baumeister, A., Schweitzer, M.: *Allgemeine Betriebswirtschaftslehre: Theorie und Politik des Wirtschaftens in Unternehmen*. – Berlin: Erich Schmidt Verlag, S. 417–463, 2015.

**Osterloh, M.; Wollersheim, J.; Ringelhan, S.; Welppe, I.**

Does science go wrong?

In: Welppe, I.M., Wollersheim, J., Ringelhan, S., Osterloh, M. (Eds.): *Incentives and performance: governance of research organizations*. – Cham: Springer International Publishing; 2015, S. V–XXII.

**Ott, M.; Wollersheim, J.**

The role of fear in post-merger integration.

In: Wollersheim, J., Welppe, I.M. (Eds.): *Forum Mergers & Acquisitions 2014. Beiträge aus rechts- und wirtschaftswissenschaftlicher Sicht; [3.Fachsymposium "Mergers & Acquisitions im Spannungsfeld der Rechts- und Wirtschaftswissenschaften – Aktuelle Erkenntnisse aus Forschung und Praxis", 29.11.2013, Kanzlei Orrick, Herrington & Sutcliffe LLP, Düsseldorf]*. – Wiesbaden: Springer Gabler, S. 311–327, 2015.

**Paqué, K.-H.**

Mut zum Fortschritt

In: Clement, W.: *Das Deutschland-Prinzip: was uns stark macht*. – Berlin: Econ, S. 100–102, 2015.

**Ringelhahn, S.; Wollersheim, J.; Welppe, I. M.**

Performance management and incentive systems in research organizations – opportunities, effects and limits

In: Welppe, I.M., Wollersheim, J., Ringelhan, S., Osterloh, M. (Eds.): *Incentives and performance: governance of research organizations*. – Cham: Springer International Publishing, S. 87–103, 2015.

**Spengler, T.**

Ambiguitätssensitivität im Szenariomanagement

In: Schenk–Mathes, H.Y., Köster, C.: Entscheidungstheorie und –praxis: Tagungsband des Workshops der GOR–Arbeitsgruppe Entscheidungstheorie und –praxis am 27. und 28. März 2014 in Clausthal–Zellerfeld. – [Berlin, u.a.]: Springer Gabler, S. 55–70, 2015.

**Weimann, J.**

Verhaltensökonomik und Politikberatung

In: Held, M., Kubon–Gilke, G., Sturm, R.: Reformen und ihre politisch–ökonomischen Fallstricke. – Marburg: Metropolis–Verl., S. 107–139, 2015 – (Normative und institutionelle Grundfragen der Ökonomik; 14.2015).

**Winkler, T. J.; Sarstedt, M.; Keil, M.; Rost, P.**

Selfsurvey.org – a platform for prediction – based benchmarking and feedback – Enabled Survey Research

In: Becker, J., vom Brocke, J., de Marco, M.: ECIS 2015 completed research papers. – AIS Electronic Library; 2015, Paper 204.

***Monographien 2015***

**Bühnemann, J.**

Unternehmen Forschung – Hochschulen als Innovationstreiber im regionalen Wissens– und Technologietransfer, Dissertation.

**Gaus, O.**

Value Creation – The Recognition and Use of Scientific Potential in Entrepreneurship, Dissertation.

**Hair, J. F.; Hult, T.; Ringle, C. M.; Sarstedt, M.; 김장현; 심경환; 이철성**

*PLS*구조모델의 이해 – BASIC.

PNC: Seoul

**Hartwig, R.**

Vertical competition and multi–period interaction – a theoretical and behavioral analysis on the impact of strategic inventories in supply chain management. – Magdeburg, 2015; XII, 170 Seiten.

**Kürschner, K.**

Immigration and Housing Rents – Evidence from German Reunification

Magdeburg, Wiesbaden: Springer Gabler Best Masters, 2016; XVI, 115 p. 9.

**Markwort, J.**

Die Dynamik altruistischen Verhaltens in Diktator Spielen – ökonomische, psychologische und neuroökonomische Ansätze zur Differenzierung von Motiven altruistischen Verhaltens und seiner Veränderung. – Magdeburg, Univ., Fak. für Wirtschaftswiss., Diss., 2015; 352 S.

**Sarstedt, M.**

Optimiertes Babymangement – Den Elternalltag mit betriebswirtschaftlichen Methoden perfektionieren  
Springer Gabler 2015, 120 S.

**Sass, M.** Essays on the stability of preferences and intertemporal decision making. – Magdeburg, 2015; 116 Seiten.

**Schützenmeister, M.**

Die Bedeutung von Wohnimmobilienpreisen für die Geldpolitik – bedingte Effekte auf die Wohnimmobilien- und private Konsumnachfrage. – Zugl.: Magdeburg, Univ., Fak. für Wirtschaftswiss., Diss., 2015 u.d.T.: Schützenmeister, Marcel: Die geldpolitische Rolle von Immobilienpreisen im monetären Transmissionsmechanismus; Wiesbaden: Springer Gabler; XXIII, 173 S.

**Weimann, J.; Knabe, A.; Schöb, R.**

Measuring happiness – the economics of well-being  
MIT Press Cambridge, 2015; X, 212 S.:

**Zwernemann, J.**

Forensic Services – eine Analyse im Kontext zur Jahresabschlussprüfung. – Zugl.: Magdeburg, Univ., Fak. für Wirtschaftswiss., Diss., 2014 u.d.T.: Zwernemann, Johanna: Forensic services – Dienstleistungsinnovation von Wirtschaftsprüfungsgesellschaften – Eine Analyse im Kontext zur Jahresabschlussprüfung; Wiesbaden: Springer Gabler, 2015; XXIII, 294 S.

*Herausgeberschaften 2015*

**Jussila, I.; Tarkiainen, A.; Sarstedt, M.; Hair, J. F.**

Special issue on psychological ownership – a concept of value to the marketing field. – Statesboro, GA: Assoc., 2015; S. 119–234: – (Journal of marketing theory and practice; 23.2015,2) [Enth. 7 Beitr.];

**Welpel, I. M. [editor.]; Wollersheim, J. [editor.]; Ringelhan, S. [editor.]; Osterloh, M. [editor.]**

Incentives and performance – governance of research organizations. – Cham: Imprint: Springer, 2015; Online-Ressource (XXV, 488 p.): Ill.

**Wollersheim, J.; Welppe, I.**

Forum Mergers & Acquisitions 2014 – Beiträge aus rechts- und wirtschaftswissenschaftlicher Sicht; [3. Fachsymposium "Mergers & Acquisitions im Spannungsfeld der Rechts- und Wirtschaftswissenschaften – Aktuelle Erkenntnisse aus Forschung und Praxis", 29.11.2013, Kanzlei Orrick, Herrington & Sutcliffe LLP, Düsseldorf]. – Wiesbaden: Springer Gabler, 2015; Online-Ressource (X, 438 S.): Ill., ISBN 978-3-658-08371-7; Kongress: Fachsymposium "Mergers & Acquisitions im Spannungsfeld der Rechts- und Wirtschaftswissenschaften – Aktuelle Erkenntnisse aus Forschung und Praxis"; 3 (Düsseldorf): 29.11.2013;

***Beiträge in Zeitungen/Zeitschriften 2015***

**Bacher, A.; Noth, F.**

Einlagensicherungssysteme erhöhen das moralische Risiko von Banken.  
In: Wirtschaft im Wandel 4/2015, S. 68–71.

**Buchholz, M.; Noth, F.**

Im Fokus: Die Entwicklung der Kernkapitalquoten der deutschen Banken seit der Finanzkrise.  
In: Wirtschaft im Wandel 3/2014, S. 44–45.

**Gischer, H.**

Nicht das Kind mit dem Bade ausschütten  
In: Sparkassen-Zeitung: Nachrichtenblatt des Fachverbandes der Sparkassen. – Wien I, Neutorgasse 17: Fachverband der Sparkassen, Bd. 78.2015, 33, S. 7.

**Gischer, H.**

Nicht umsonst  
In: Sparkassen-Zeitung: Nachrichtenblatt des Fachverbandes der Sparkassen. – Wien I, Neutorgasse 17: Fachverband der Sparkassen, Bd. 78.2015, 26, S. 4.

**Gischer, H.**

Privatisierung ist kein Allheilmittel  
In: Sparkassen-Zeitung: Nachrichtenblatt des Fachverbandes der Sparkassen. – Wien I, Neutorgasse 17: Fachverband der Sparkassen, Bd. 78.2015, 33, S. 2.

**Gischer, H.**

Zurück zu den Wurzeln  
In: Sparkassen-Zeitung: Nachrichtenblatt des Fachverbandes der Sparkassen. – Wien I, Neutorgasse 17: Fachverband der Sparkassen, Bd. 78.2015, 33, S. 9.

**Gischer, H.; Herz, B.**

US-Regionalbanken und die Finanzkrise: Der Anpassungsdruck steigt

In: Wissenschaft für die Praxis: Mitteilungen der Wissenschaftsförderung der Sparkassen-Finanzgruppe e.V. – Bonn: Wissenschaftsförderung der Sparkassen-Finanzgruppe e.V, Bd. 79.2015, S. 6–8.

**Müller, S.**

Interview: "Zwei Drittel der Industriefirmen nutzen Zeitarbeit"

In: Freie Presse, 24. November 2015.

**Müller, S.**

Bericht: "Betriebsgründungen und Schließungen: Osten zieht mit dem Westen gleich"

In: Leipziger Volkszeitung Hauptausgabe, 29. September 2015.

**Müller, S.**

Bericht: „Kaum große Unternehmen in Ostdeutschland“

In: FAZ Hauptausgabe, 29. September 2015.

**Müller, S.**

Bericht: "Arbeitslosigkeit wird vererbt"

In: FAZ Hauptausgabe u.v.a., 29. September 2015.

**Müller, S.**

Bericht: "Tarifbindung und Betriebsrat im Osten immer seltener"

In: Leipziger Volkszeitung u.v.a., 2. Juni 2015.

**Noth, F.; Tonzer, L.**

Welche Risikomaße bilden das Ausfallrisiko für Geschäftsbanken adäquat ab? Eine Analyse am Beispiel US-amerikanischer Banken.

In: Wirtschaft im Wandel 2/2015, S. 25–28.

**Paqué, K.-H.**

Die gekniffene Generation Demografische Verlierer

In: Liberal <Berlin>. – Düsseldorf: Corps, Corp. Publ. Services, 2, S. 8–12, 05.03.2015.

**Paqué, K.-H.**

Ein offener Club als Vorbild

In: Süddeutsche Zeitung <München> / Deutschland-Ausgabe / HS3. – München: Süddt. Verl, S. 2, 16.04.2015.

**Paqué, K.–H.**

Warum die Ideologie dem lernfähigen Pragmatismus weit unterlegen ist

In: Wirtschaftswoche <Düsseldorf>. – Düsseldorf: Handelsblatt GmbH, 41, S. 36, 02.10.2015.

**Paqué, K.–H.; Doxiadis, A.**

Wacht auf, ihr Schlafwandler

In: Wirtschaftswoche <Düsseldorf>. – Düsseldorf: Handelsblatt GmbH, 16, S. 38, 13.04.2015.

**Richter, T.; Brämer, P.**

Sparkassen 2020

In: Wissenschaft für die Praxis: Mitteilungen der Wissenschaftsförderung der Sparkassen-Finanzgruppe e.V. – Bonn: Wissenschaftsförderung der Sparkassen-Finanzgruppe e.V, Bd. 78.2015, S. 11–12.

**Weimann, J.; Knabe, A.**

Altersarmut droht!

Handelsblatt, 29. Dezember 2015, S. 13.

**Weimann, J.; Knabe, A.; Schöb, R.**

Mehr ist besser als weniger. Zur Beziehung von Lebenszufriedenheit und Wachstum  
Neue Zürcher Zeitung, Nr. 40, 18. Februar 2015, S. 29.

### ***FEMM-Workingpaper 2015***

Die FEMM-Workingpaper 2015 sind online verfügbar unter:

<http://www.fww.ovgu.de/Forschung/FEMM+Forschungspapiere/2015.html>

15019 – **Sebastian Eichfelder/Mona Lau.** Capitalization of capital gains taxes – (in)attention and turn-of-the-year returns

15018 – **Benedikt Hoechner/Peter Reichling/Gordon Schulze.** Pitfalls of downside performance measures with arbitrary targets

15017 – **Barbara Schöndube-Pirchegger/Jens Robert Schöndube.** Full versus partial delegation in multi-task agency

15016 – **Dirk Männel/Andreas Bortfeldt.** Solving the pickup and delivery problem with 3d loading constraints and reloading ban



- 15015 – **Dirk Männel/Andreas Bortfeldt**. A hybrid algorithm for the vehicle routing problem with pickup and delivery and 3D loading constraints
- 15014 – **Siegfried Berninghaus/Stephan Schosser/Bodo Vogt**. Myopic behavior and overall utility maximization – a study of linked hawks and doves
- 15013 – **Stephan Schosser**. Who cares about the balderdash I spouted yesterday? – an experiment on the volatility of bargaining norms
- 15012 – **Claudia Brunnlieb/Stephan Schosser/Bodo Vogt**. When social preferences and anxiety drive behavior and vasopressin does not – an neuroeconomic analysis of vasopressin and the Hawk–Dove game
- 15011 – **Stephan Schosser/Bodo Vogt**. Do hormones impact behavior in the minimum effort game? – an experimental investigation of human behavior during the weakest link game after the administration of vasopressin
- 15010 – **Stephan Schosser/Bodo Vogt**. What automaton model captures decision making? – a call for finding a behavioral taxonomy of complexity
- 15009 – **Stephan Schosser/Bodo Vogt**. When proposers demand less without need – ultimatum bargaining in the loss domain
- 15008 – **Olaf Gaus**. Storied business – Wertschöpfungsmöglichkeiten durch neue Medien für kleine und mittlere Unternehmen
- 15007 – **Karl Inderfurth**. Safety stocks in centralized and decentralized supply chains under different types of random yields
- 15006 – **Maria Anne Schmidt/Daniel Cracau**. Cross–Country Comparison of the Corporate Social Responsibility Orientation in Germany and Qatar: An Empirical Study among Business Students
- 15005 – **Sebastian Henn/André Scholz/Meike Stuhlmann/Gerhard Wäscher**. A new mathematical programming formulation for the single–picker routing problem in a single–block layout
- 15004 – **André Scholz/Gerhard Wäscher**. A solution approach for the joint order batching and picker routing problem in a two–block layout
- 15003 – **Barbara Schöndube–Pirchegger/Jens Robert Schöndube**. Early versus late accounting information in a limited commitment setting

15002 – **Birte Balck/Daniel Cracau.** Empirical analysis of customer motives in the shareconomy: a cross–sectoral comparison

15001 – **Sebastian Lehmann.** Toward an understanding of the BDM – predictive validity, gambling effects, and risk attitude

### ***Rating der Publikationen 2015***

Die Abbildung unten zeigt die Verteilung der Publikationen nach den Ratingkategorien des Handelsblatts (übertragen in eine Skala von A+ bis D) sowie des VHB–Jourqual 3. Zusätzlich wird die Anzahl der veröffentlichten Beiträge in referierten Journalen gezeigt, die in keinem der beiden wirtschaftswissenschaftlichen Rankings zu finden sind.

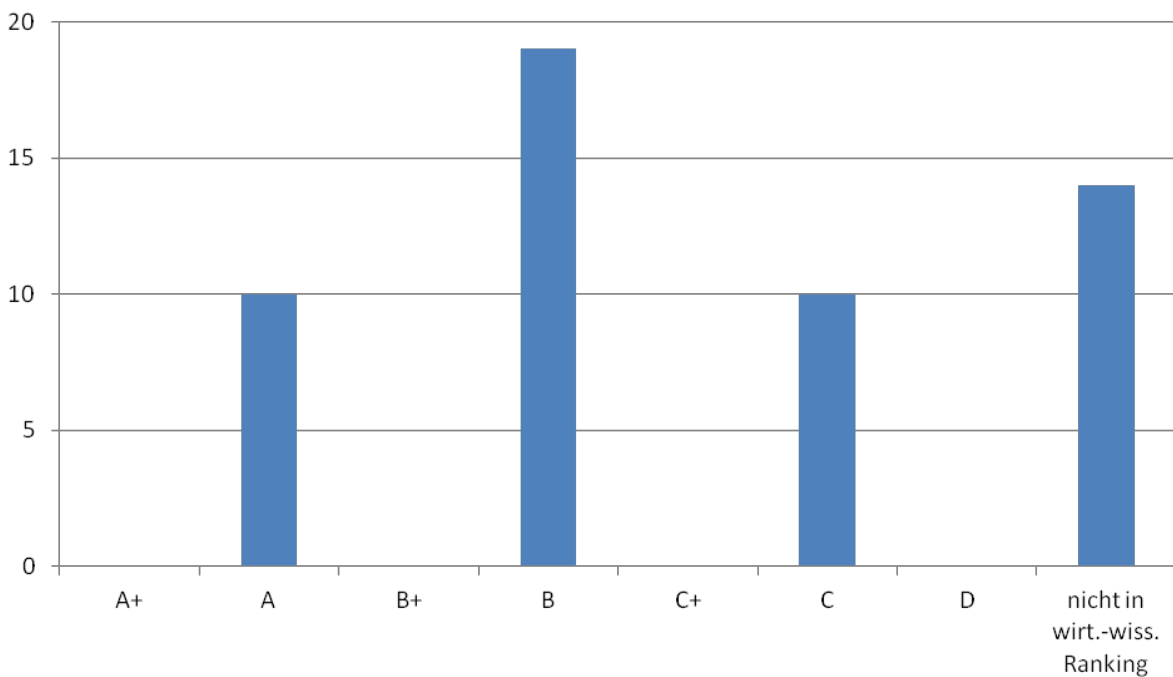

## Publikationen 2015 nach Forschungsgruppen

Forschungsgruppe	referierte Journale				sonst. Journale	Sammelwerke	Monographien (inkl. Diss.)	Herausgeber-schaften	FEMM Working Papers	Zeitungen und Zeitschriften
	alle in 2015	mit Wi-Wi- Ranking in 2015	im Erschei-nen (2016)	nicht-begut-achtete Journale						
Burgard	2		1							
Chwolka							1			
Eichfelder			1	4					1	
Gischer	1	1		2	1		1			6
Gropp										
Inderfurth Kiesmüller	5	5					1		1	
Jocham	5	5								
Kirstein			1			1				
Knabe	2	1		2	1		1			2
Kvasnicka							1			
Lukas	2	2								
Müller, H.	2	2	1							
Müller, S.	3	3								5
Noth	1		2							3
Paqué	5	5				1				4
Raith	2		2				2		1	
Reichling	1	1							1	
Sadrieh	4	3							2	
Sarstedt	6	6	10			1	1	1	1	
Schlägel	4	4	3							
Schöndube- Pir- chegger									2	
Spengler						2				
Vogt	3	3	2						6	
Voigt	3	3								
Wäscher	3	3	6			1			4	
Weimann	3	1		3		1	3			2
Wolff Wollersheim	4	3	2	1		4		2		
Summe <sup>1</sup>	61	46	31	12	2	11	11	3	19	22

<sup>1</sup> Soweit eine Publikation Autoren aus mehreren Forschungsgruppen zuzuordnen ist, enthält die Tabelle Doppelzählungen.

### *Externe Koautoren von 2015 publizierten Beiträgen*

Das Forschungsnetzwerk der FWW lässt sich anhand der Vielfalt der Koautoren und ihrer Institutionen darstellen. Die Tabelle unten verdeutlicht, dass die Internationalisierung der Forschung an der FWW weiterhin sehr ausgeprägt ist.

<b>Nachname</b>	<b>Vorname</b>	<b>Einrichtung/Uni</b>	<b>FWW-Mitautor</b>
Afsharian	M.	Technische Universität Braunschweig	Reichling
Allen	E. A.	University of Bergen, The Mind Research Network (Albuquerque)	Jocham
Ayllón	S.	EQUALITAS, Universitat de Girona	Plum (Knabe)
Bacher	A.	Leibniz-Institut für Wirtschaftsfor- schung Halle	Noth
Baumgartner	P.	Home Shopping Europe GmbH, Mün- chen	Sarstedt
Becker	J.-M.	Universität Köln	Sarstedt
Behrens	T. E.	University of Oxford	Jocham
Berninghaus	S.	Karlsruher Institut für Technologie	Vogt
Betzüge	M. O.	Universität zu Köln	Weimann
Bishop	S. J.	University of California, Berkeley	Jocham
Bottermann	H.	Deutsche Bundesstiftung Umwelt	Weimann
Browning	M.	University of Oxford	Jocham
Brüning	J. C.	Max-Planck-Institut für Stoffwechsel- forschung, Köln	Jocham
Buchholz	M.	Leibniz-Institut für Wirtschaftsfor- schung Halle	Noth
Danielmeier	C.	The University of Nottingham, UK Radboud University Nijmegen	Jocham
Denke	C.	Charité-Universitätsmedizin Berlin	Sadrieh
Diamantopoulos	A.	Universität Wien	Sarstedt
Dimitriadi	N.	Rostov State University of Economics	Schlägel
Diels	J.	ConPolicy - Institut für Verbraucher- politik	Müller
Dohrmann	S.	Telekom Austria AG	Raith
Döll	S.	Ludwig-Maximilians-Universität Mün- chen	Wollersheim
Doxiadis	A.	Openfund Athen	Paqué
Edenhofer	O.	Potsdam-Institut für Klimafolgenfor- schung	Weimann
Eichele	T.	University of Bergen, The Mind Re- search Network (Albuquerque)	Jocham
Engle	R. L.	Quinnipiac University, Connecticut	Schlägel
Glauber	J.	Technische Universität München	Wollersheim
Gronwald	M.	University of Aberdeen	Weimann
Gudergan	S.	Newcastle Business School, Australia	Schlägel

Gunkel	M.	Free University of Bozen, Italy	Schlägel
Hahn	T.	University of Hagen	Bortfeldt (Wäscher)
Hair	J. F.	Kennesaw State University	Sarstedt
Hauff	S.	Universität Hamburg	Schlaegel
Hechtner	F.	Freie Universität Berlin	Eichfelder
Heimeriks	K.	Tilburg University	Wollersheim
Hendricks	B.	Bundesministerium für Umwelt, Naturschutz, Bau und Reaktorsicherheit	Weimann
Henseler	J.	University of Twente, Enschede	Sarstedt
Herz	B.	Universität Bayreuth	Gischer
Hess	M. E.	Max-Planck-Institut für Stoffwechselforschung, Köln	Gruendler (Jocham)
Hoyningen-Huene	W.	Christian-Albrechts-Universität zu Kiel	Kiesmüller
Hundsdoerfer	J.	Freie Universität Berlin	Eichfelder
Inklaar	R.	University of Groningen	Noth
Jussila	I.	Laappeenranta University of Technology	Sarstedt
Keil	M.	Humboldt-Universität zu Berlin	Sarstedt
Klein	T.	Max-Planck-Institut für Kognitions- und Neurowissenschaften, Leipzig	Gruendler, Jocham
Kleintje-Ell	F.	Christian-Albrechts-Universität zu Kiel	Kiesmüller
Knies	G.	University of Essex, UK	Plum (Knabe)
Koch	S.	Robert Bosch GmbH	Wäscher
Koetter	M.	Frankfurt School of Finance & Management, Leibniz-Institut für Wirtschaftsforschung Halle	Noth
Kossbiel	H.	Johann Wolfgang Goethe-Universität Frankfurt/M.	Spengler
Kryvko	A.	International Enterprise Singapore	Reichling
Kuhn	J.	Uniklinik Köln	Gruendler (Jocham)
Kühn	A. B.	Max-Planck-Institut für Stoffwechselforschung Köln, Uniklinik Köln	Gruendler (Jocham)
Lambert	C.	Deutsches Institut für Wirtschaftsforschung Berlin	Noth
Lau	M.	Freie Universität Berlin, Ernst & Young Berlin	Eichfelder
Lenz	A.	Technische Universität München	Wollersheim
Leyer	M.	Universität Rostock	Wollersheim
Ljubica	J.	Technológico de Monterrey	Schlägel
Mäder	M.	Universität Erlangen-Nürnberg	Müller
Matthews	L. M.	Middle Tennessee State University	Sarstedt
Mauer	J.	Weill Cornell Medical College	Gruendler

			(Jocham)
Mölls	S.	Philipps-Universität Marburg	Lukas
Mönch	L.	FernUniversität in Hagen	Bortfeldt (Wäscher)
Moura	A.	Universidade de Aveiro, Portugal	Bortfeldt
Nave	G.	California Institute of Technology	Sarstedt/ Vogt
Oliveira	J.F.	Universidade do Porto, Portugal	Wäscher
Öner	K. B.	School of Industrial Engineering, Eindhoven University of Technology	Kiesmüller
Onur	O. A.	Uniklinik Köln, Forschungszentrum Jülich	Jocham
O'Reilly	J. X.	John Radcliffe Hospital Oxford, Uni- versity of Oxford	Jocham
Osterloh	M.	Universität Zürich	Wollersheim
Ott	M.	Technische Universität München	Wollersheim
Peter	J.	Universität zu Köln	Weimann
Pethig	R.	Universität Siegen	Weimann
Puls	T.	Institut der deutschen Wirtschaft Köln	Weimann
Reimann	M.	The University of Arizona	Sadrieh
Richter	N. F.	Nordakademie Elmshorn	Schlaegel
Rigoux	L.	Max-Planck-Institut für Stoffwechsel- forschung Köln	Gruendler (Jocham)
Ringelhan	S.	Technische Universität München	Wollersheim
Ringle	C. M.	Hamburg University of Technology (TUHH); University of Newcastle (Aus- tralia)	Sarstedt
Riphahn	R.T.	Universität Erlangen-Nürnberg	Müller
Rösel	F.	ifo Institut Dresden, Universität Mün- chen	Ilchmann (Gi- scher)
Rost	P.	Humboldt-Universität zu Berlin	Sarstedt
Salzberger	T.	Wirtschaftsuniversität Wien	Sarstedt
Sandner	P.	Frankfurt School of Finance & Man- agement	Wollersheim
Schaefer	M.	Medical School Berlin	Sadrieh
Schaefer	T.	Institut der deutschen Wirtschaft Köln	Weimann
Schilbach	L.	Max-Planck-Institut für Psychiatrie, Uniklinik Köln, International Max Planck Research School for Transla- tional Psychiatry, Graduate School of Systemic Neurosciences, Munich	Gruendler/ Jocham
Schöb	R.	Freie Universität Berlin	Knabe/Weimann
Schöndube	J.-R.	Leibniz Universität Hannover	Schöndube- Pirchegger
Schröder	M.	Universität zu Köln	Sadrieh
Schüller	T.	Uniklinik Köln	Gruendler/ Jocham

Schulz	T.	Quintiq B.V.	Voigt
Schüwer	U.	Goethe-Universität Frankfurt	Noth
Schwientek	C.	Universität Erlangen-Nürnberg	Müller
Sevgi	M.	Max-Planck-Institut für Stoffwechselforschung Köln	Gruendler
Sharma	C.	Julius-Maximilians-Universität Würzburg	Wollersheim
Silva	E.	INESC TEC, Porto	Wäscher
Sinkovics	R. R.	University of Manchester, UK; Lappeenranta University of Technology, Finland	Schlägel
Speranza	M. G.	University of Brescia	Wäscher
Spörrle	M.	Privatuniversität Schloss Seeburg, Hochschule für angewandtes Management	Wollersheim
Stegmaier	J.	Institute for Employment Research (IAB)	Müller
Steinbrecher	J.	ifo Institut Dresden, Universität München	Ilchmann (Wäscher)
Stephan	K. E.	Max Planck Institute for Metabolism Research, University of Zurich & ETH Zurich, University College London	Gruendler
Taras	V.	University of North Carolina at Greensboro, USA	Schlägel
Tarkiainen	A.	Lappeenranta University of Technology	Sarstedt
Taureck	P. C.	Petromax GmbH/Feuerhand	Schlägel
Tatoglu	E.	Bahcesehir University, Istanbul	Schlägel
Tittgemeyer	M.	Max-Planck-Institut für Stoffwechselforschung, Köln	Gruendler
Timmermann	L.	Uniklinik Köln	Gruendler/ Jocham
Tonzer	L.	Leibniz-Institut für Wirtschaftsforschung Halle	Noth
Ullsperger	M.	Radboud University Nijmegen	Gruendler/ Jocham
van Houtum	G. J.	Technische Universität Eindhoven	Kiesmüller
Visser-Vandewalle	V.	Uniklinik Köln	Gruendler/ Jocham
Völckner	F.	University of Cologne	Sarstedt
Welp	I.	Technische Universität München	Wollersheim
Winkler	T. J.	Copenhagen Business School	Sarstedt

***Interne Autoren und Koautoren von in 2015 publizierten Beiträgen in referierten Journals***

Viele unserer wissenschaftlichen Mitarbeiter und Doktoranden haben 2015 als Autor oder Koautor an den Publikationen der Fakultät mitgewirkt und maßgeblich zur Forschungsarbeit beigetragen. Die folgende Aufstellung führt deshalb die Mitarbeiter auf, die Veröffentlichungen in referierten Journalen platzieren konnten.

Nachname	Vorname	Lehrstuhl
Ackermann	H.	Lehrstuhl BWL, insb. Betriebswirtschaftliche Steuerlehre
Bengart	P.	Professur BWL, insb. Empirische Wirtschaftsforschung
Bortfeldt	A.	Lehrstuhl BWL, insb. Management Science
Brämer	P.	Lehrstuhl VWL, insb. Monetäre Ökonomie und öffentlich-rechtliche Finanzwirtschaft
Brunnlieb	C.	Professur BWL, insb. Empirische Wirtschaftsforschung
Bühnemann	J.	Lehrstuhl BWL, insb. Entrepreneurship
Burchhardt	S.	Lehrstuhl BWL, insb. Entrepreneurship
Cracau	D.	Lehrstuhl BWL, insb. E-Business
Eckert	J.	Institut für Sozialmedizin und Gesundheitsökonomie; LS für Gesundheitsökonomie
Gaus	O.	Lehrstuhl BWL, insb. Entrepreneurship
Hartwig	R.	Lehrstuhl BWL, insb. Operations Management
Heimann	C.	Lehrstuhl für Bürgerliches Recht, Handels- und Wirtschaftsrecht, Law and Economics
Henke	T.	Lehrstuhl BWL, insb. Management Science
Henn	S.	Lehrstuhl BWL, insb. Management Science
Hoechner	B.	Lehrstuhl BWL, insb. Finanzierung und Banken
Ilchmann	C.	Lehrstuhl VWL, insb. Monetäre Ökonomie und öffentlich-rechtliche Finanzwirtschaft
Kupfer	S.	Lehrstuhl BWL, insb. Innovations- und Finanzmanagement
Kürschner	K.	Lehrstuhl VWL, insb. Angewandte Wirtschaftsforschung
Lehmann	S.	Lehrstuhl BWL, insb. Marketing
Lichters	M.	Professur BWL, insb. Empirische Wirtschaftsforschung
Lüer	A.	Lehrstuhl BWL, insb. E-Business
Männel	D.	Lehrstuhl VWL, insb. Management Science
Plum	A.	Lehrstuhl VWL, insb. Finanzwissenschaft
Richter	T.	Lehrstuhl VWL, insb. Monetäre Ökonomie und öffentlich-rechtliche Finanzwirtschaft
Rumpel	F.	Otto-von-Guericke Business School
Sass	M.	Lehrstuhl VWL, insb. Wirtschaftspolitik
Scholz	A.	Lehrstuhl BWL, insb. Management Science
Schosser	S.	Professur BWL, insb. Empirische Wirtschaftsforschung
Schulze	G.	Lehrstuhl BWL, insb. Finanzierung und Banken
Siebold	N.	Lehrstuhl BWL, insb. Entrepreneurship
Starke	C.	Lehrstuhl BWL, insb. Entrepreneurship
Walther	S.	Lehrstuhl VWL, insb. Monetäre Ökonomie
Welling	A.	Lehrstuhl BWL, insb. Innovations- und Finanzmanagement



## Promotionen/Habilitationen/Evaluationen/Preise

### Promotionen an der FWW

Die Anzahl der Promotionen an der FWW liegt in 2015 bei insgesamt 10 abgeschlossenen Verfahren. Diese weitere Korrektur zeigt, dass der extreme Ausschlag in 2013 wahrscheinlich auf einen Kohorten-Effekt zurückzuführen ist und dass wir mit einem langfristigen Durchschnitt von 10 bis 12 Promotionen pro Jahr rechnen sollten. Dies entspricht einer durchschnittlichen Promotionsdauer von etwa fünf bis sechs Jahren, wenn man von 60 Mitarbeiterstellen an der Fakultät ausgeht. Auch wenn diese Durchschnittsbetrachtung auf den ersten Blick angemessen erscheint, ist die Zahl der internen Promotionen im Grunde doch zu niedrig, denn die angesprochenen Durchschnitte beinhalten jeweils etwas mehr als ein Viertel externe Promotionen. Das langfristige Verhältnis von internen zu externen Promotionen (110:43) entspricht in etwa dem Verhältnis im Jahr 2014. Die Verteilung der Noten ist in 2015 insgesamt ähnlich der langfristigen Verteilung der Promotionsnoten, wobei der Anteil der mit magna cum laude bewerteten Arbeiten etwas höher ist als im Schnitt, dafür aber weder cum laude noch rite vergeben wurden.

Anzahl der Promotionen und Ph.D. nach Jahren

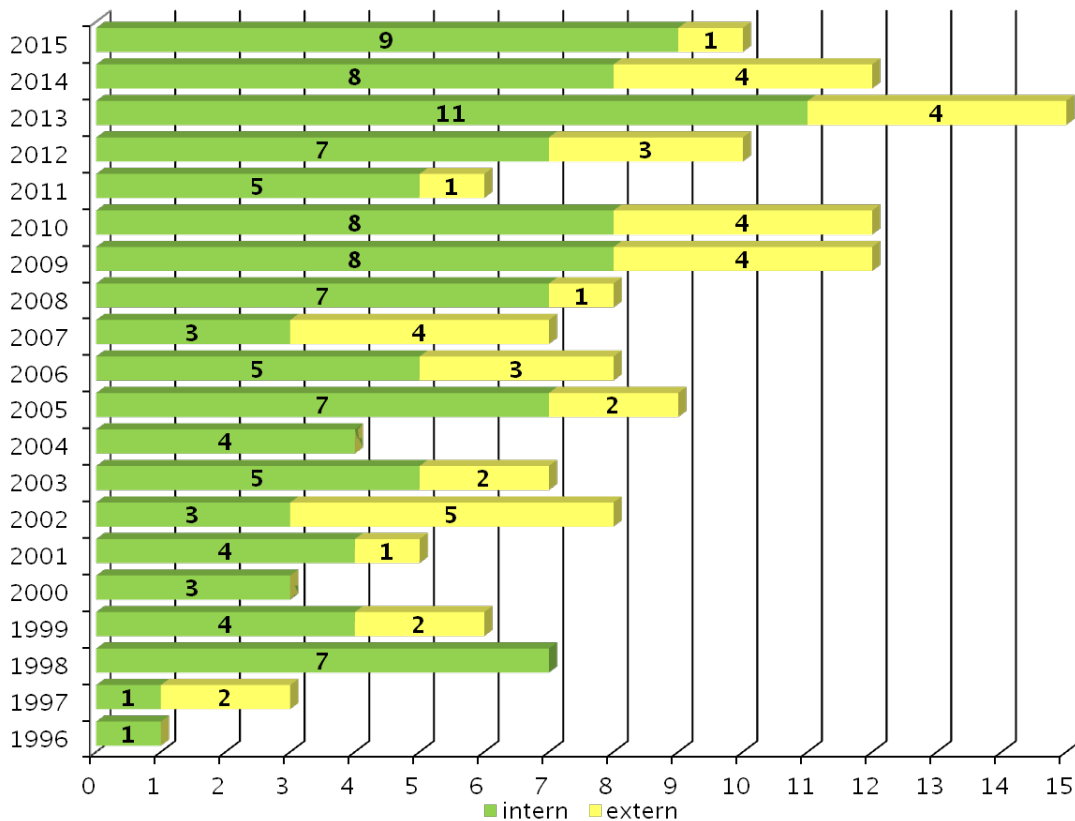

### Notenspiegel Promotionen und Ph.D. insgesamt

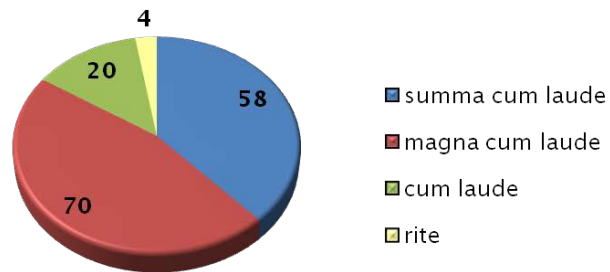

### Notenspiegel Promotionen und Ph.D. 2015

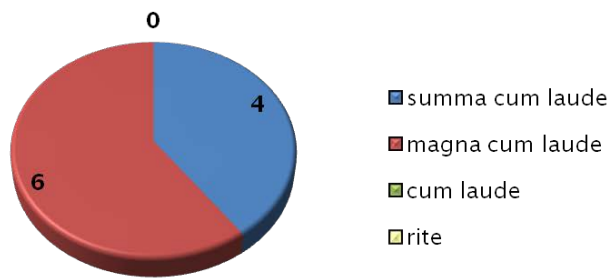

Die **Promotionen des Jahres 2015** sind in der folgenden Übersicht wiedergegeben.

20.01.2015

Marcel Schützenmeister

„Die geldpolitische Rolle von Immobilienpreisen im monetären Transmissionsmechanismus – Bedingte Effekte auf die Wohnimmobilien- und private Konsumnachfrage“

Gischer/Paqué

26.03.2015

Christian Heimann

„Kapitalmarkterfolge von Earnout-Regelungen in Unternehmensübernahmen“

Lukas/Gilroy

20.04.2015

Franziska Krüger

„The Influence of Culture and Personality on Customer Satisfaction – An Empirical Analysis Across Countries“

Wolff/Schlägel

22.05.2015

Jörg Bühnemann

„Unternehmen Forschung – Hochschulen als Innovationstreiber im regionalen Wissens- und Technologietransfer“

Raith/Lukas

02.06.2015

Sebastian Lehmann

„Selected Contributions to Marketing Research: Understanding Subtle Influences on Consumer Behavior and their Impact on Theory and Practice“

Sarstedt/Vogt

09.06.2015

Marcel Lichters

„Consumer Choice in Context: A Qualitative Meta-Analysis and Six Experiments on the Context: Dependency of Consumer Preferences“

Vogt/Sarstedt

17.06.2015

Jennifer Markwort

„Die Dynamik altruistischen Verhaltens in Diktator Spielen“

Weimann/Sadrieh

12.11.2015

Robin Hartwig

„Vertical Competition and Multi-Period Interaction: A Theoretical and Behavioral Analysis on the Impact of Strategic Inventories in Supply Chain Management“

Inderfurth/Kleber

30.11.2015

Olaf Gaus

„Value Creation – The Recognition and Use of Scientific Potential in Entrepreneurship“

Raith/Vogt

16.12.2015

Markus Sass

„Essays on the Stability of Preferences and Intertemporal Decision Making“

Weimann/Vogt

### Anzahl der Promotionen und Ph.D. nach Erstgutachter

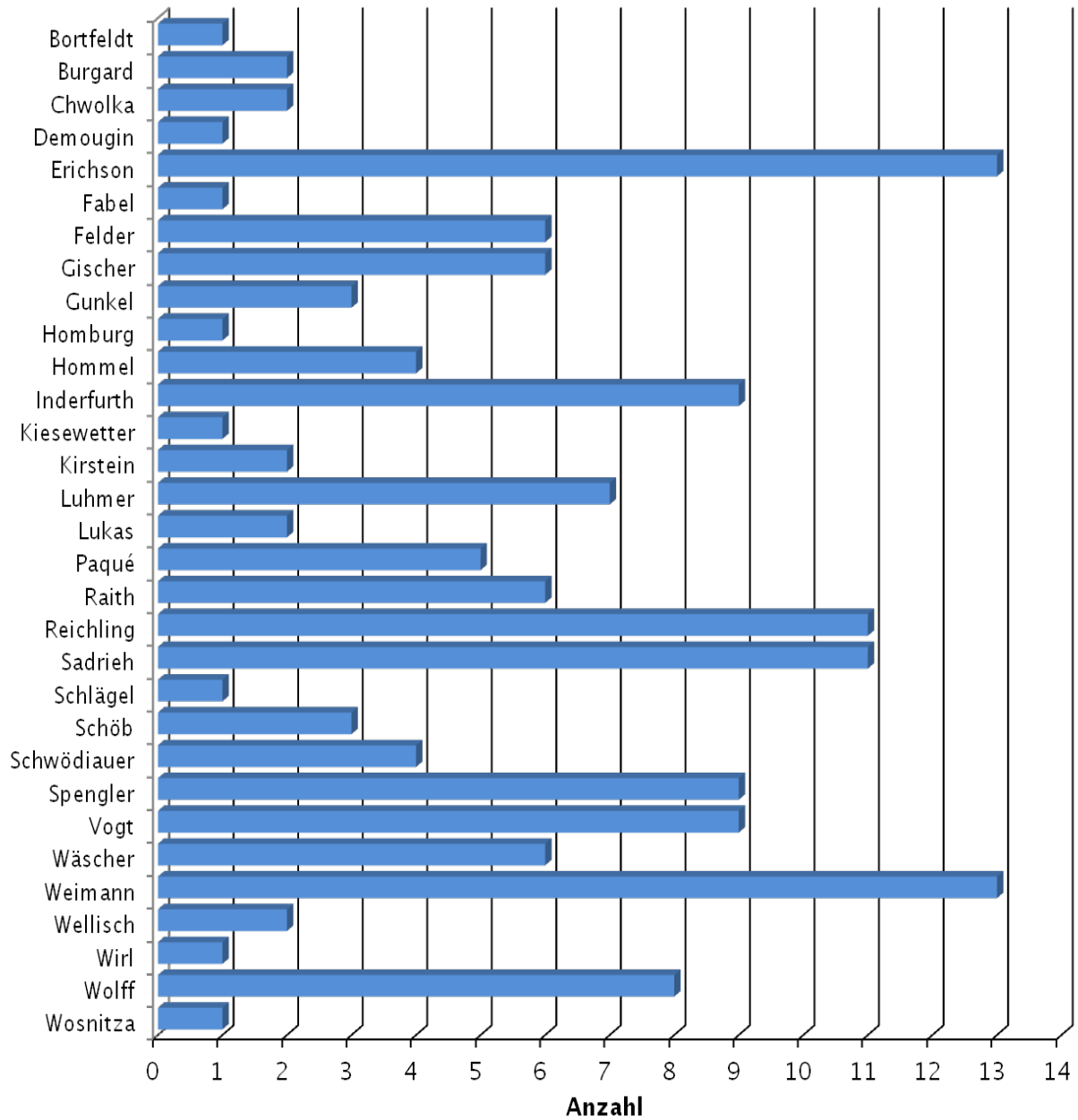

## ***Habilitationen und Evaluationen 2015***

Im Jahr 2015 gab es keine Evaluationen oder Habilitationen.

## ***Forschungspreise 2015***

Im Jahr 2015 wurden folgende Forschungspreise an Mitglieder der FWW vergeben:

**Diamantopoulos, A.; Sarstedt, M.; Fuchs, C.; Wilczynski, P.; Kaiser, S.**

Emerald Citations of Excellence for 2015 Award für

“Guidelines for Choosing Between Multi-Item and Single-Item Scales for Construct Measurement: A Predictive Validity Perspective”

**Hair, J. F.; Sarstedt, M.; Ringle, C. M., Mena, J. A.**

Emerald Citations of Excellence for 2015 Award für

“An Assessment of the Use of Partial Least Squares Structural Equation Modeling in Marketing Research”

**Henke, T.**

XI International Workshop on Cutting, Packing, and Related Topics, Portugal

“Best Presentation Award”

**Kürschner, K.**

Springer Gabler Best Masters Award 2015 für

“Immigration and Housing Rents: Evidence from German Reunification”

**Sarstedt, M.**

Outstanding Paper of 2014 Award für

“Partial Least Squares Structural Equation Modeling (PLS-SEM): An Emerging Tool in Business Research”,

**Siebold, N.; Menke, C.**

Paper of Distinction Award in Social Entrepreneurship 2015 – Sponsored by the Australien Center for Entrepreneurship Research Exchange, Queensland University of Technology – für “Social and Commercial Entrepreneurs – Where are the Differences?”

## *Akademischer Werdegang des FWW-Nachwuchses*

Die akademische Nachwuchsarbeit zeugt nicht nur von der erfolgreichen Forschungsarbeit in der Vergangenheit, sondern ist auch ein Signal für die Ausbreitung des akademischen Netzwerkes der FWW. Die folgende Tabelle gibt einen kurzen Überblick über den aktuellen Stand der akademischen Karrierewege des FWW-Nachwuchses.

### **Tabellarische Übersicht der akademischen Karrierewege**

<b>Promovierte</b>				
1996	Fenge	Robert	Uni Rostock	Prof.
1997	Poscharsky	Nikolaus	FH Nürnberg	Prof.
2000	Maretzki	Jürgen	FH Magdeburg/Stendal	Prof.
2002	Grün	Markus	FH Duale Hochschule Baden-Württemberg	Prof.
2005	Lukas	Christian	Uni Jena	Prof.
2005	Reiß	J. Philipp	Karlsruher Institut für Technologie	Prof.
2005	Sturm	Bodo	HTWK Leipzig	Prof.
2005	Gunkel	Marjaana	Uni Lüneburg	Prof.
2006	Grassmann	Thomas	Berufsakademie Sachsen	Dozent
2007	Beinert	Claudia	FH Osnabrück	Prof.
2007	Zanini	Marco Tulio	FDC Belo Horizonte/Brasilien	Prof.
2007	Langella	Ian Matthew	Shippensburg University/USA	Prof.
2008	Knabe	Andreas	Uni Magdeburg	Prof.
2009	Simons von Bockum	Harald	HWTK Leipzig	Prof.
2009	Füllbrunn	Sascha	Radboud University Nijmegen/Niederlande	Asc. Prof.
2010	Voigt	Guido	Uni Magdeburg	Jun.-Prof.
2010	Schwinger	Doreen	AKAD Leipzig	Prof.
2011	Günzel	Franziska	Aarhus Universität, Dänemark	Ass. Prof.
2011	Schlägel	Christopher	Uni Magdeburg	Jun.-Prof.
2012	Güntner	Jochen	JKU Linz/Österreich	Ass. Prof.
2013	Schröder	Marina	Uni Köln	Jun.-Prof.
2014	Schliephake	Eva	Uni Bonn	PostDoc
2015	Günzel-Jensen	Franziska	Aarhus Universität, Dänemark	Ass. Prof.
2015	Bühnemann	Jörg	Uni Magdeburg	PostDoc
2015	Gaus	Olaf	Uni Magdeburg	PostDoc

2015	Heimann	Christian	Uni Magdeburg	PostDoc
2015	Lichters	Marcel	HS Harz	Vertr.-Prof.
<b>Habilitierte</b>				
1997	Schwager	Robert	Uni Göttingen	Prof.
2000	Göx	Robert	Uni Freiburg/Schweiz	Prof.
2001	Wielenberg	Stefan	Uni Hannover	Prof.
2002	Ockenfels	Axel	Uni Köln	Prof.
2002	Budde	Jörg	Uni Bonn	Prof.
2003	Minner	Stefan	TU München	Prof.
2003	von Auer	Ludwig	Uni Trier	Prof.
2003	Koebel	Bertrand	Uni Strasbourg/Frankreich	Prof.
2006	Settnik	Ulrike	FH Bielefeld	Prof.
2006	Schöndube- Pirchegger	Barbara	Uni Magdeburg	Prof.
2006	Vogt	Carsten	FH Bochum	Prof.
2008	Brosig	Jeannette	Uni Duisburg-Essen	Prof.
2008	Riechmann	Thomas	Uni Kaiserslautern	Prof.
2015	Wolff	Birgitta	Uni Frankfurt	Präsidentin
<b>Evaluierte Junior-Prof.</b>				
2010	Schöndube	Jens Robert	Uni Tübingen	Prof.
2010	Thomsen	Stephan L.	Uni Hannover	Prof.
2011	Gunkel	Marjaana	Uni Lüneburg	Prof.
2013	Bethmann	Dirk	Korea University	Ass. Prof.
2014	Müller	Holger	Uni Magdeburg	Jun.-Prof.
2014	Schlägel	Christopher	Uni Magdeburg	Jun.-Prof.
2014	Voigt	Guido	Uni Magdeburg	Jun.-Prof.
2015	Müller	Holger	HTWK Leipzig	Prof.
2015	Eichler	Stefan	Uni Hannover	Prof.

# Akademischer Karriereweg der FWW-Habilitierten und Jun.-Prof. (Stand: 2015)

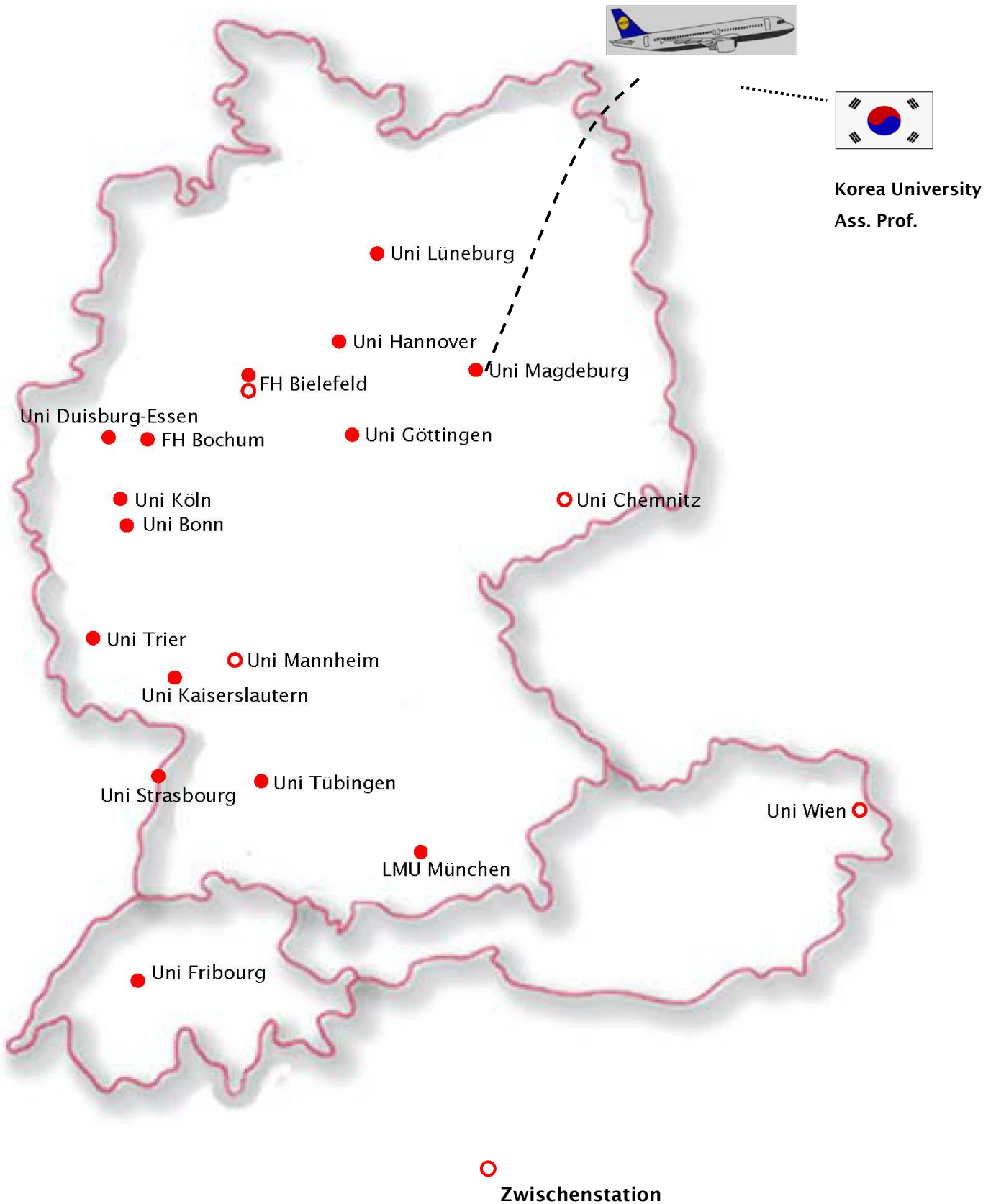



# Akademischer Karriereweg der FWW-Promovierten (Stand: 2015)

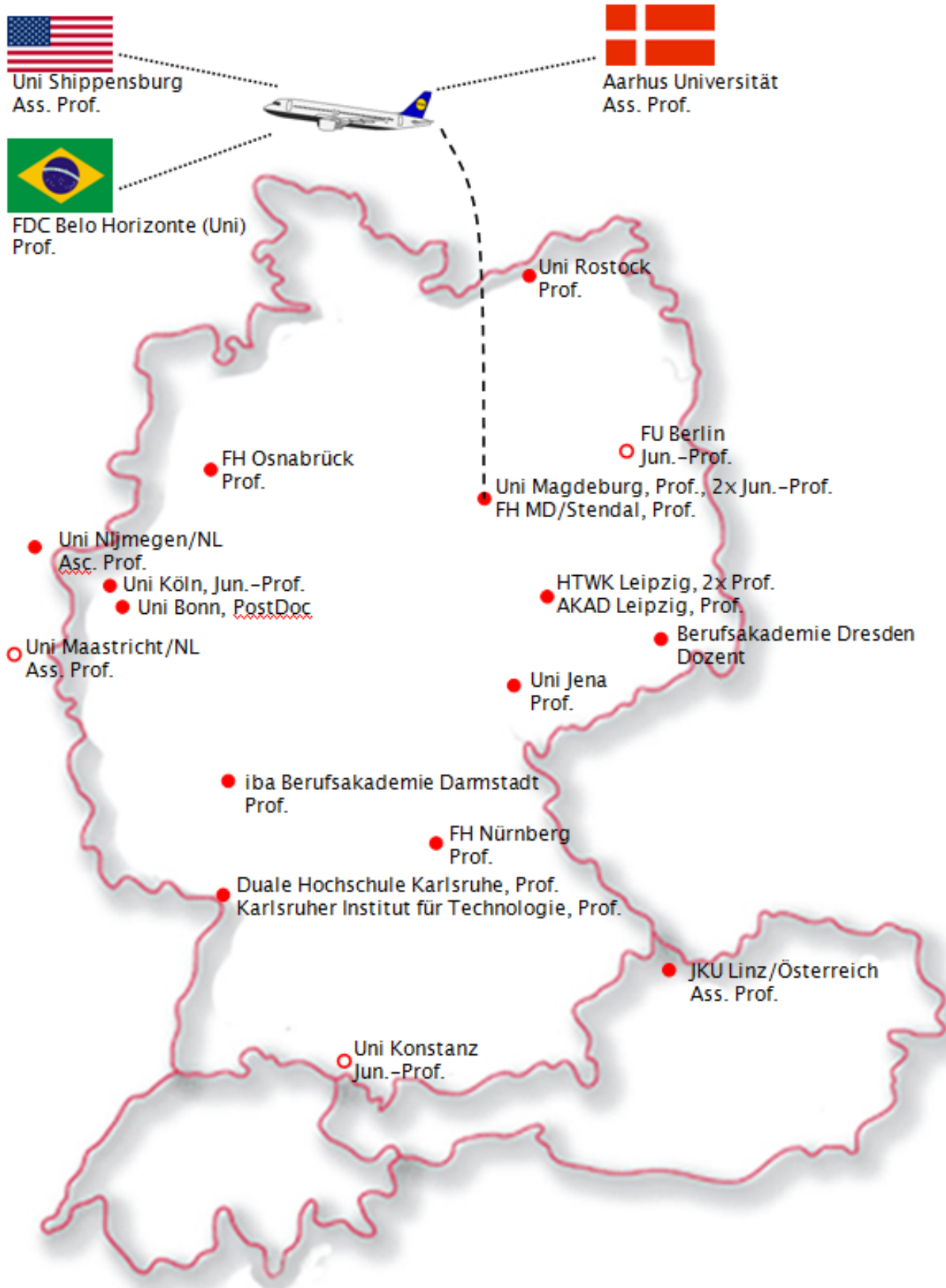

# Forschungsmanagement/Drittmittel

## *Führungspositionen im Forschungsmanagement*

Mehrere Mitglieder der FWW sind an führenden Positionen des Forschungsmanagements im nationalen und internationalen Bereich engagiert.

### *Prof. Dr. Burgard:*

- Direktor des Forschungszentrums für Sparkassenentwicklung e.V.

### *Prof. Dr. Gischer:*

- Geschäftsführender Direktor des Forschungszentrums für Sparkassenentwicklung e.V.

### *Prof. Gropp, Ph.D.:*

- Präsident des Leibniz-Instituts für Wirtschaftsforschung Halle (IWH), seit 11/2014
- Fellow, Center for Financial Studies (CFS), Frankfurt
- Area Coordinator (Financial Institutions), SAFE, Goethe University Frankfurt, bis 09/2014

### *Prof. Dr. Kiesmüller:*

- Mitglied im executive committee der International Society of Inventory Research (ISIR)

### *Prof. Dr. Kirstein:*

- Vorsitzender der Gesellschaft für Recht und Ökonomik e.V. (seit 10/2012)
- Stellvertretender Vorsitzender der Gesellschaft für Recht und Ökonomik e.V. (bis 10/2012)

### *Prof. Dr. Steffen Müller*

- Leiter der Abteilung Strukturwandel und Produktivität am Leibniz Institut für Wirtschaftsforschung Halle
- Mitglied in der Forschungsgruppe "Betriebliche Dynamiken und Beschäftigungsergebnisse"

### *Prof. Dr. Dr. h.c. Paqué:*

- Mitglied Aufsichtsrat des Leibniz-Instituts für Wirtschaftsforschung Halle
- Vorsitzender des Projektbeirats Zivilgesellschaft in Zahlen (Stifterverband für die Deutsche Wissenschaft)
- Vorsitzender des wissenschaftlichen Beirats der Agenda Austria

- Stellv. Vorstandsvorsitzender der Friedrich–Naumann–Stiftung für die Freiheit e.V.

***Prof. Dr. Reichling:***

- Direktor des Forschungszentrums für Sparkassenentwicklung e.V.

***Prof. Dr. Sadrieh:***

- stellvertretender Vorsitzender der GfEW (Gesellschaft für experimentelle Wirtschaftsforschung)
- Mitglied IWH Scientific Advisory Board

***Prof. Dr. Spengler:***

- Direktor des Forschungszentrums für Sparkassenentwicklung e.V.

***Prof. Dr. Wäscher:***

- Immediate Past President der EURO (Dachverband der europäischen Gesellschaften für Operations Research) 2015

***Prof. Dr. Weimann:***

- Vorsitzender der GfEW (Gesellschaft für experimentelle Wirtschaftsforschung)
- Mitglied im Senats- und dem Bewilligungsausschuss der DFG für Graduiertenkollegs
- Mitglied der Deutschen Akademie der Technikwissenschaften
- Direktor des Instituts für Standortforschung und Steuerpolitik Magdeburg e.V
- Leitender Direktor des MaxLab ("Magdeburger Experimentallabor für Wirtschaftsforschung")

***Prof. Dr. Wolff***

- CHE–Beirat  
Wissenschaftlicher Beirat der Humboldt Universität Berlin

***Drittmittel***

An Drittmitteln (Sachmittel und Stipendien) wurden an der FWW für 2015 insgesamt 1.162.797 € (2014: 1.021.706 €) eingeworben. Die folgende Tabelle zeigt die Verteilung auf die beteiligten Wissenschaftler bzw. auf zentral eingeworbene Dekanatsmittel.

### Drittmittel nach Forschungsgruppen/Dekanat

Antragsteller	Drittmittel- geber	Summe	Anmerkung
Müller	BMBF	180.900 EUR	EXASENS – Verbundprojekt POC–Sensorplattform für chronisch–entzündliche Atemwegserkrankungen – Teilvorhaben: Sozialökonomi- sche Effekte der Erforschung innovativer Ansätze für die POC–Diagnostik
Knabe	DFG	45.200 EUR	Individuelle Beschäftigungs- und Einkommensperspekti- ven bei Aufnahme einer Tätig- keit im Niedriglohnsektor (anteilig für 2015)
Koetter/Müller	WGL	616.920 EUR	Relationship lenders and unor- thodox monetary policy: In- vestment, employment, and resource reallocation effects
Noth/Bremus (DIW)	DFG	120.000 EUR	Interactions between bank- specific risk and macroeco- nomic performance
Raith	OvGU (HSP–Mittel)	65.900 EUR	Social Business Development
Weimann	DFG	68.613 EUR	WE2027–11/1 Die Dynamik individueller Prä- ferenzen in strategischen und nicht strategischen Spielen (anteilig für 2015)

Gischer	Forschungszentrum für Sparkassenentwicklung e.V. einschl. Aufstockung durch Stifterverband der Deutschen Wissenschaft	38.500 EUR	
Menke, C.	DAAD	1.835 EUR	
Siebold, N.	Aarhus University Research Foundation	4.020 EUR	
Wäscher	ORSC, EURO	4.030 EUR	
Weimann	Prize Chicago University	4.517 EUR	
Weimann	Kooperationen mit verschiedenen Universitäten im MaXLab	12.362 EUR	

# Forschungskommunikation

## *Wissenschaftliche Tagungen*

Mitglieder der FWW waren 2015 als Organisatoren oder Veranstalter an zahlreichen wissenschaftlichen Tagungen beteiligt.

12th ESICUP Meeting

**29. – 31.03.2015** in Portsmouth

Organisatoren: Prof. Dr. Gerhard Wäscher (Program Committee, Co-Chair)

21 Vorträge, 46 Teilnehmer

First Joint ORSC/EURO Conference

**10. – 12.05.2015** in Shanghai

Organisatoren: Prof. Dr. Gerhard Wäscher (Conference Co-Chair)

56 Vorträge, 200 Teilnehmer

Symposium “Governance, Performance & Leadership of Research and Public Organizations“

**15.–16.06. 2015** in München

Ko-Organisatoren: Dr. Jutta Wollersheim

ca. 60 Vorträge + Ansprachen + Podiumsdiskussion und Posterpräsentationen / ca. 100 Teilnehmer

8. Magdeburger Finanzmarktdialog „Zur Zukunft von Regionalbanken – eine internationale Perspektive“

**25.06.2015** in Magdeburg

Organisatoren: Forschungszentrum für Sparkassenentwicklung e.V. / Prof. Dr. Horst Gischer, Prof. Dr. Peter Reichling, Prof. Dr. Ulrich Burgard

4 Vorträge mit Diskussionsrunden, ca. 50–60 Teilnehmer

IWH Workshop on Firm Exit and Job Displacement

**17. – 18.07.2015** in Halle

Organisatoren: Prof. Dr. Steffen Müller

14 Vorträge, 24 Teilnehmer

13th annual conference of German Law and Economics Association(GLEA) /  
Gesellschaft für Recht und Ökonomik GRÖ e.V.

**23. – 24.07.2015** in Düsseldorf

Ko-Organisation: Prof. Dr. Roland Kirstein

24 Vorträge, 35 Teilnehmer

XI International Workshop on Cutting, Packing and Related Topics

**29. – 31.07.2015** in Guimarães

Organisatoren: Prof. Dr. Gerhard Wäscher (Organizing Committee, Co-Chair, Programm Committee, Co-Chair)

24 Vorträge, 37 Teilnehmer

Tagung „Die Zukunft des Sparens“

**15.09.2015** in Berlin

Organisatoren: DSGV, Herbert-Giersch-Stiftung / Prof. Dr. Dr. h. c. Karl-Heinz Paqué

9 Vorträge mit Diskussionsrunden, ca. 50 Teilnehmer

Auftaktveranstaltung und Forschungskolloquium für Nachwuchswissenschaftler der  
BMBF-Förderlinie “Leistungsbewertung in der Wissenschaft”

**16.–18.09. 2015** in München

Organisatoren: Dr. Jutta Wollersheim und Prof. Dr. Isabell M. Welpé

10 Vorträge / ca. 15 Teilnehmer

Kaminabend des Jungen Kollegs der Bayerischen Akademie der Wissenschaften zum  
Thema „Nachwuchsförderung in der Wissenschaft – zur Debatte um Stärken und Schwä-  
chen des aktuellen Wissenschaftssystems“

**17.09. 2015** in München

Organisatoren: Dr. Jutta Wollersheim und Prof. Dr. Konrad Tiefenbacher

3 Vorträge / ca. 20 Teilnehmer

12. IWH/IAB-Workshop zur Arbeitsmarktpolitik – Passungsprobleme am Arbeitsmarkt:  
Zwischen Fachkräftemangel und unterwertiger Beschäftigung

**12. – 13.10.2015** in Halle

Organisatoren: IAB – Dr. U. Leber, N. Kracke, B. Christoph; IWH – B. Schulz, Prof. Dr. S.  
Müller

11 Vorträge + Podiumsdiskussion, 44 Teilnehmer

### ***Vortragsreihen***

Die FWW führt schon seit vielen Jahren zwei verschiedene Typen von Vortragsreihen zur  
Forschung durch, in denen während der Vorlesungszeit in wöchentlichem Rhythmus Vor-  
träge zu wirtschaftswissenschaftlichen Themen gehalten und zur Diskussion gestellt wer-

den. Zum einen existiert ein sog. „Forschungsseminar“, in dem die Wissenschaftler der FWW neueste Forschungsergebnisse präsentieren. Zum anderen gibt es die Institution des „Forschungskolloquiums“, zu dem auswärtige Wissenschaftler zu Forschungsvorträgen eingeladen werden.

Die Organisation des Forschungskolloquiums übernahmen in 2015 Prof. Eichfelder und Prof. Kvasnika. Die Organisation des Forschungsseminars übernahmen in 2015 Herr Sass und Frau Kürschner.

- **Forschungsseminar 2015**

Datum	Name	Thema
21.01.	Prof. Roman Slowinski	Some facts about the European Journal of Operational Research (EJOR), and some clues how to get published in scholarly journals
28.01.	Christine Lücke	The Effects of Dismissal Protection on Wage Tenure Profiles
29.04.	Lennart Johnsen	Behaviorally robust screening of asymmetric forecast information
27.05.	Nadine Kalbitz	Measurement of Profit Shifting Behavior When Firms Practice Tax Accounting Aggressiveness
10.06.	Kateryna Khorkhordina	Structural Change in Transition Countries: Does International Trade Matter?
17.06.	Theo Gründler Shixing Han	Preference reversal in economic choice – a neuroscience perspective
24.06.	Barbara Eggers	Influencing factors on consideration and first choice decisions for automobile brands
01.07.	Sándor Karajz	Die Besonderheiten der ungarischen Wirtschaftspolitik nach der Finanzkrise 2008 und die aktuelle Wirtschaftssituation in Ungarn
08.07.	Kathleen Kürschner	Immigration and Rental Prices of Residential Housing: Evidence from West German Metropolitan Areas after German Reunification
11.11.	Fabian Horn	The Impact of International Trade and Structural Change on Income Inequality – Does Economic Complexity Matter?



Datum	Name	Thema
18.11.	Carlo Gallier	An Online Experiment on Cooperation and Groupishness across Urban Districts
09.12.	Melanie Borah	Reference Income Effects in the Determination of Equivalence Scales Using Income Satisfaction Data
16.12.	Julian Stahl	Revocability of consultancy contracts - A game-theoretic analysis

- **Forschungskolloquium 2015**

Datum	Name	Universität/ Institution	Thema
07.01.	Dr. rer. pol. Marc Scheufen	Graduate School in Law & Economics Hamburg	On the Role of (Open) Access to Research in Developing Countries: A Natural Experiment
21.01.	Prof. Roman Slowinski	Poznan University of Technology, Polen	Rough Set and Rule-based Approach to Multiattribute Decision Aiding
28.01.	Prof. Dr. Jochen Hundsdoerfer	Freie Universität Berlin	The Effects of Legality, Penalties and Moral Appeals on Tax Minimization and Labor Effort
08.04.	Ass.-Prof. Dr. Jochen Güntner	Johannes Kepler Universität Linz	Bank Lending Standards, Credit Booms, and Monetary Policy
15.04.	Ass.-Prof. Dr. Marco Slikker	TU Eindhoven	Resource pooling and cost allocation
22.04.	Ass.- Prof. Dr. Björn Jindra	Universität Bremen	Entry and Exit Strategies of European MNCs in times of economic crisis - A multi-level analysis of longitudinal ownership data

13.05.	Prof. Dr. Menusch Khadjavi	Universität Kiel	Setting the Bar – An Experimental Investigation of Immigration Requirements
20.05.	Dr. Martin Fochmann	Leibniz Universität Hannover	Mental Accounting in Tax Evasion Decisions – An Experiment on Underreporting and Overdeducting
27.05.	Professor Ronny Freier, PhD	FU Berlin	Regression Discontinuity Designs Based on Population Thresholds: Cautionary Tales from France, Germany, and Italy (joint with Andrew Eggers, Veronica Grembi and Tommaso Nannicini)
10.06.	Prof. Dr. Nadine Riedel	Ruhr-Universität Bochum	Corporate Taxes and Strategic Patent Location within Multinational Firms
17.06.	Professorin Christina Grathmann, PhD	Universität Heidelberg	Spillover Effects in Local Labor Markets: Evidence from Mass Layoffs
24.06.	Dr. Svetlana Katolnik	Universität Hannover	Don't Kill the Goose that Lays the Golden Eggs: Strategic Delay in Project Completion
08.07.	Dr. Thomas Stützle	Université Libre de Bruxelles	Automatic Algorithm Configuration: Advances and Perspectives
21.10.	Prof. Dr. Francois Vaillancourt	Université de Montréal, Canada	Tax complexity and compliance costs: evidence from Canada and international observations
11.11.	Prof. Dr. Martin Kocher	Ludwig-Maximilians-Universität München	I lie? We lie! Why? Experimental evidence on dishonesty in groups
18.11.	Jun.-Prof. Dr. Jan Fabian Ehmke	FU Berlin	Intelligent Urban Transportation – Making Last-Mile Deliveries more Efficient and Reliable

09.12.	Prof. Dr. Franziska Völckner	Universität zu Köln	Some Thoughts on Publishing in Leading (Marketing) Journals: How to Craft a Good Storyline
16.12.	Jun.-Prof. Dr. Anna-Lena Sachs	Universität zu Köln	Data-driven inventory management in retailing