



OTTO VON GUERICKE
UNIVERSITÄT
MAGDEBURG

WW

FAKULTÄT FÜR
WIRTSCHAFTSWISSENSCHAFT

Forschungsbericht 2020

Fakultät für Wirtschaftswissenschaft (FWW)
der Otto-von-Guericke-Universität Magdeburg



Publikationen

Beiträge in referierten Journalen 2020

Akkemik, K. Ali; Çiçek, Gerçek; Horioka, Charles Y., Niimi, Yoko

The impact of a failed coup d'état on happiness, life satisfaction, and trust: the case of the plot in Turkey on July 15, 2016

Applied Economics Letters, Bd. 27.2020, 16, S. 1371-1375;

Bernhardt, Stanislaus; Eichfelder, Sebastian; Selle, Juliane

Wer profitiert vom Ehegattensplitting? - Simulationsergebnisse und Anmerkungen zu Arbeitsanreizen
Deutsches Steuerrecht: DStR; Wochenschrift & umfassende Datenbank für Steuerberater; Steuerrecht,
Wirtschaftsrecht, Betriebswirtschaft, Beruf; Organ der Bundessteuerberaterkammer - München: Beck, Bd.
58.2020, 5, S. 198-204;

Berlemann, Michael; Christmann, Robin

Disposition time and the utilization of prior judicial decisions: Evidence from a civil law country
International Review of Law and Economics - Amsterdam [u.a.]: Elsevier, Bd. 62.2020, Art.-Nr.
105887;

Borah, Melanie

Estimating extended income equivalence scales from income satisfaction and time use data
Social indicators research: an international and interdisciplinary journal for quality-of-life measurement -
Dordrecht [u.a.]: Springer Science + Business Media B.V., 1974, Bd. 149.2020, 2, S. 687-718;

Borah, Melanie; Knabe, Andreas; Pahlke, Kevin

Parental time restrictions and the cost of children - insights from a survey among mothers
Journal of economic inequality - New York: Springer US, 2003 . - 2020;

Bové, Lluc; Calvet, Laura; Faulin, Javier; Juan, Angel A.; Reyes-Rubiano, Lorena S.

A biased-randomized variable neighborhood search for sustainable multi-depot vehicle routing
problem

Braun, Sebastian T.; Kramer, Anica; Kvasnicka, Michael; Meier, Philipp

Local labor markets and the persistence of population shocks - evidence from West Germany, 1939-1970
Journal of economic geography - Oxford: Oxford Univ. Press, 2001, 2020, insges. 30 S.;

Bremus, Franziska; Schmidt, Kirsten; Tonzer, Lena

Interactions Between Bank Levies and Corporate Taxes: How is Bank Leverage Affected?
Journal of Banking & Finance - Amsterdam [u.a.]: Elsevier, Bd. 118.2020, Art.-Nr. 105874;

Briest, Gordon; Lukas, Elmar; Mölls, Sascha H.; Willershausen, Timo

Innovation speed under uncertainty and competition
Managerial and decision economics: MDE ; the international journal of research and progress in management economics - Chichester [u.a.]: Wiley, 1980 . - 2020;

Buchholz, Manuel; Schmidt, Kirsten; Tonzer, Lena

Do Conventional Monetary Policy Instruments Matter in Unconventional Times?
Journal of Banking & Finance - Amsterdam [u.a.]: Elsevier, Bd.118.2020, Art.-Nr. 105858;

Cho, Gyeongcheol; Hwang, Heungsun; Sarstedt, Marko; Ringle, Christian M.

Cutoff Criteria for Overall Model Fit Indexes in Generalized Structured Component Analysis
Journal of marketing analytics: JMA - Houndmills: Palgrave Macmillan, 2013, Bd. 8.2020, 3;

Chwolka, Anne; Oelrich, Sebastian

Whistleblowing als Mittel zur Prävention und Detektion von Wirtschaftskriminalität in Deutschland - zwischen Helden- und Denunziantentum
Betriebswirtschaftliche Forschung und Praxis: BFuP - Herne: Neue Wirtschafts-Briefe, 2000, Bd. 72.2020, 4, S. 445-471;

Ciornea, Raluca; Schliwa, Victor A.

Drivers and inhibitors of the compromise effect - a conceptual overview
Journal of consumer marketing - Bradford: Emerald, 1984, Bd. 37.2020, 4, S. 375-384;

Damar, Evren; Gropp, Reint E.; Mordel, Adi

Banks funding stress, lending supply and consumption expenditure
Journal of money, credit and banking: JMCB - Oxford: Wiley-Blackwell, 1969 . - 2020;

Danks, Nicholas P.; Sarstedt, Marko; Sharma, Pratyush N.

Model selection uncertainty and multimodel inference in partial least squares structural equation modeling (PLS-SEM)
Journal of business research: JBR - New York, NY: Elsevier, 1973, Bd. 113.2020, S. 13-24;

Ehlert, Sebastian; Haase, Knut; Korfmann, Frauke; Müller, Sven

Students perceptions, academic departments image, and major choice in business administration studies - the example of Hamburg Business School
Higher education quarterly - Oxford: Wiley-Blackwell, 1997 . - 2020;

Eichfelder, Sebastian

Betriebliche Bürokratiekosten der befristeten Mehrwertsteuersenkung des Corona-Konjunkturpakets
Der Betrieb: mit Recht Innovation sichern - Düsseldorf : Verl.-Gruppe Handelsblatt, 2020, 32, S. 1649-1652;

Eichfelder, Sebastian; Hoke, Jonathan

Steuerpolitik in der COVID-19-Krise
Wirtschaftsdienst : Zeitschrift für Wirtschaftspolitik - Heidelberg : Springer, Bd. 100.2020, 10, S. 767-773;

Enke Susanne; Reinhardt, Andreas

Successful without profits - personal factors that affect performance in NPOs
Employee relations - Bradford: Emerald, 1979 . - 2020;

Faulin, Javier; Hirsch, Patrick; Rest, Klaus-Dieter; Reyes-Rubiano, Lorena S.; Voegl, Jana
Exploration of a disrupted road network after a disaster with an online routing algorithm

Gischer, Horst; Kowallik, Matthias

Der Beitrag des Zinsbuchs zum Gesamtergebnis einer Sparkasse
Zeitschrift für Bankrecht und Bankwirtschaft: ZBB - Köln: RWS Verl. Kommunikationsforum, 1989, Bd. 32.2020, 2, S. 114-125;

Gischer, Horst; Müller, Holger; Richter, Toni

"When measuring the same leads to different conclusions – A critical review of measures applied to assess the degree of competition in banking systems"
Credit and Capital Markets - Kredit und Kapital, Duncker & Humblot, Bd. 53.2020, 1, S. 43-80;

Gonçalves, José Fernando; Wäscher, Gerhard

A MIP model and a biased random-key genetic algorithm based approach for a two-dimensional cutting problem with defects
European journal of operational research: EJOR - Amsterdam [u.a.]: Elsevier, 1977, Bd. 286.2020, 3, S. 867-882;

Haase, Knut; Krohn, Ralf; Müller, Sven

Preventive healthcare facility location planning with quality-conscious clients
OR spectrum: quantitative approaches in management - Berlin: Springer, 1979 . - 2020;

Hair, Joseph F.; Howard, Matt C.; Nitzl, Christian; Ringle, Christian M.; Sarstedt, Marko

Beyond a tandem analysis of SEM and PROCESS - use of PLS-SEM for mediation analyses!
International journal of market research - Thousand Oaks, CA: Sage Publishing, 1991, Bd. 62.2020, 3, S. 288-299;

Hair, Joseph F.; Hult, G. Tomas M; Jensen, Morten Berg; Liengaard, Benjamin Dybro; Ringle, Christian M.; Sarstedt, Marko; Sharma, Pratyush Nidhi

Prediction: coveted, yet forsaken? - introducing a crossvalidated predictive ability test in partial least squares path modeling
Decision sciences - Oxford: Wiley-Blackwell, 1988 . - 2020, insges. 31 S.;

Hauff, Sven; Richter, Nicole F.; Ringle, Christian M.; Sarstedt, Marko; Schubring, Sandra

When predictors of outcomes are necessary - guidelines for the combined use of PLS-SEM and NCA
Industrial management & data systems - Bingley: Emerald, 1980, Bd. 120.2020, insges. 25 S.;

Henke, Tino; Hübner, Alexander; Ostermeier, Manuel; Wäscher, Gerhard

Multi-compartment vehicle routing problems - state-of-the-art, modeling framework and future directions
European journal of operational research: EJOR - Amsterdam [u.a.]: Elsevier, 1977 . - 2020;

Hoang, Thi Trouong An; Knabe, Andreas

Time use, unemployment, and well-being - an empirical analysis using British time-use data
Journal of happiness studies: an interdisciplinary forum on subjective well-being - Dordrecht [u.a.]: Springer Science + Business Media B.V., 2000 . - 2020;

Hölscher, Michael; Neufeld, Janis S.; Scheffler, Martin

An MIP-based heuristic solution approach for the locomotive assignment problem focussing on (dis-)connecting processes

Transportation research / B - Amsterdam [u.a.]: Elsevier, 1979, Bd. 139.2020, S. 64-80;

Keldenich, Carina; Lücke, Christine

Unlucky at work, unlucky in love - job loss and marital stability

Review of Economics of the Household - Dordrecht: Springer Science + Business Media B.V., 2003 . - 2020, insges. 36 S.;

Kersten, Elisa; Mejia-Dorantes, Lucia; Müller, Sven

Analysis of active school transportation in hilly urban environments - a case study of Dresden

Journal of transport geography: the international journal focusing on transport and spatial change - Amsterdam [u.a.]: Elsevier Science, 1993, Bd. 88.2020, Art.-Nr. 102872;

Kick, Thomas; Koetter, Michael; Storz Michaela

Cross-border transmission of emergency liquidity

Journal of Banking & Finance - Amsterdam [u.a.]: Elsevier, 1977, Bd. 113.2020, Art.-Nr. 105300;

Kleber, Rainer; Quariguasi Frota Neto, João; Reimann, Marc

Proprietary parts as a secondary market strategy

European journal of operational research: EJOR - Amsterdam [u.a.]: Elsevier, 1977, Bd. 283.2020, 3, S. 929-941

Kleber, Rainer; Reimann, Marc; Souza, Gilvan C.; Zhang, Weihua

Two-sided competition with vertical differentiation in both acquisition and sales in remanufacturing

European journal of operational research: EJOR - Amsterdam [u.a.]: Elsevier, 1977, Bd. 284.2020, 2, S. 572-587;

Knabe, Andreas; Lücke, Christine

How much does others' protection matter? - employment protection, future labour market prospects and well-being

Oxford economic papers - Oxford: Oxford Univ. Press, 1938, Bd. 72.2020, 3, S. 893-914;

Knabe, Andreas; Schöb, Ronnie; Thum, Marcel

Prognosen und empirische Befunde - wie groß ist die Kluft beim Mindestlohn wirklich?

Perspektiven der Wirtschaftspolitik - Berlin: de Gruyter, Bd. 21.2020, 1, S. 25-29;

Koetter, Michael

Lending effects of the ECB's asset purchases

Journal of Monetary Economics - Amsterdam [u.a.]: Elsevier, Bd. 116.2020, S. 39-52;

Koetter, Michael; Noth, Felix; Rehbein, Oliver

Borrowers Under Water! Rare Disasters, Regional Banks, and Recovery Lending

Journal of Financial Intermediation - Amsterdam [u.a.]: Elsevier, Bd.43.2020, Art.-Nr. 100811

Krey, Nina; Kühn, Frauke; Lichters, Marcel

The touchy issue of produce - need for touch in online grocery retailing

Journal of business research: JBR - New York, NY: Elsevier, 1973, Bd. 117.2020, S. 244-255;

Pick, Mandy

Psychological ownership in social media influencer marketing
European business review - Bradford: Emerald, 1989 . - 2020;

Siebold, Nicole

Reference points for business model innovation in social purpose organizations: A stakeholder perspective
Journal of Business Research - Amsterdam [u.a.]: Elsevier, Bd.125.2020, S. 710-719;

Weimann, Joachim

Elektroautos und das Klima - die große Verwirrung
Wirtschaftsdienst : Zeitschrift für Wirtschaftspolitik - Heidelberg : Springer, Bd. 100.2020, 11, S. 890-895

FEMM-Workingpaper 2020

Die FEMM-Workingpaper 2020 sind online verfügbar unter:

<https://www.fww.ovgu.de/Forschung/Forschungsangelegenheiten/FEMM+Working+Paper+Series/2020.html>

Iurii Bakach/Ann Melissa Campbell/Jan Fabian Ehmke
A Two-Tier Urban Delivery Network with Robot-based Deliveries

Horst Gischer/Matthias Kowallik
Der Beitrag des Zinsbuchs zum Gesamtergebnis einer Sparkasse

Corinna Krebs/Jan Fabian Ehmke
Axle Weights in Combined Vehicle Routing and Container Loading Problems

Jarmo Haferkamp/Jan Fabian Ehmke
Evaluation of Anticipatory Decision-Making in Ride-Sharing Services

Roland Kirstein
Some Game Theoretic Aspects of Brexit

Robin Christmann/Roland Kirstein
You go First! - Coordination Problems and the Standard of Proof in Inquisitorial Prosecution

Marie Elisabeth Alert/Horst Gischer/Christian Ilchmann
Analyzing Cost Structures in the Banking Industry - An Unconventional Approach

Kathleen Kürschner Rauck
'Not in my Backyard!' The 2015 Refugee Crisis in Germany

Toni Richter

Bankenwettbewerb und die Stabilität/Fragilität von Finanzsektoren: Nur eine Frage der Messmethode?

Rating der Publikationen 2020

Die Abbildung unten zeigt die Verteilung der Publikationen nach den Ratingkategorien des Handelsblatts (übertragen in eine Skala von A+ bis D) sowie des VHB-Jourqual 3. Zusätzlich wird die Anzahl der veröffentlichten Beiträge in referierten Journalen gezeigt, die in keinem der beiden wirtschaftswissenschaftlichen Rankings zu finden sind.

Publikationen: (inklusive allen Working Papern, Zeitschriftenartikeln... etc.)		115
davon begutachtete Artikel:		67
Publikationen VHB/Handelsblatt Rating:		43
Davon:	A: (A+)	12 (0)
	B:	9
	C:	9
	D:	8
	E:	3
	F:	2
	k.ww R.:	24

Lehrbücher	1
Sammelwerke:	10
Monographien:	5
Herausgeberschaften:	6
Zeitschriftenartikel:	22
sonstige Paper:	11
FEMM:	10

Visualisierung der Publikationen in 2020

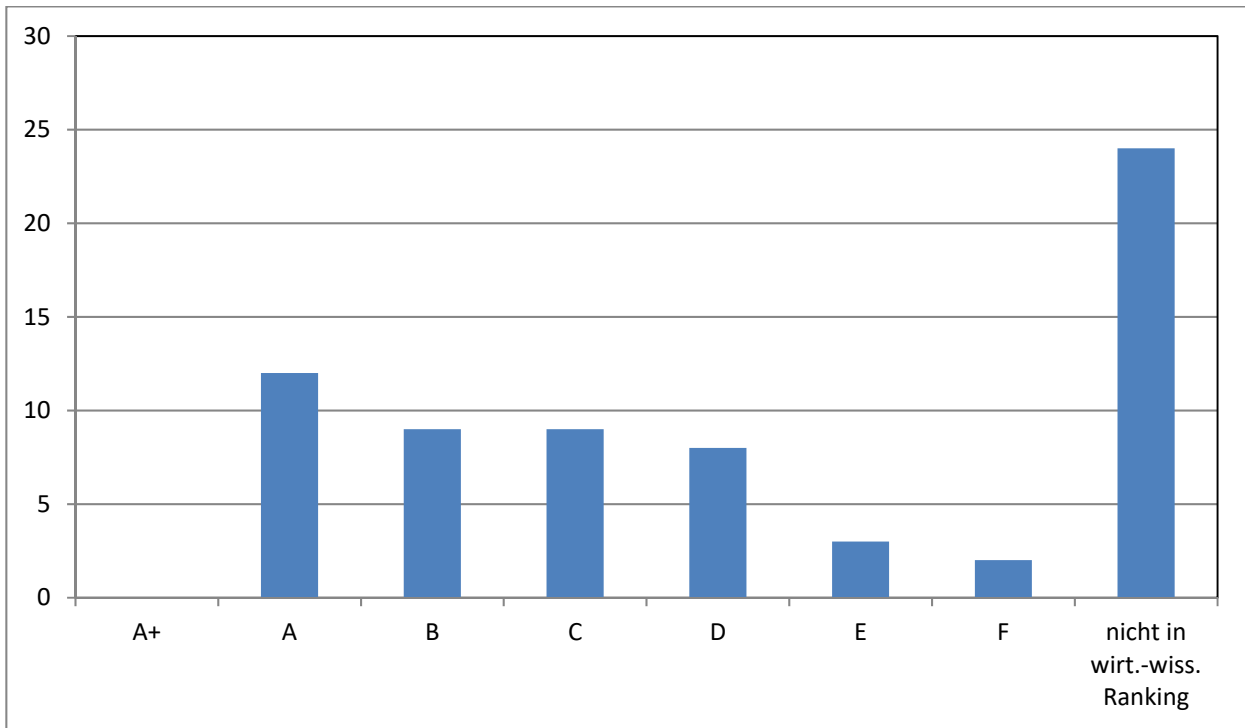

Koautoren von 2020 publizierten Beiträgen

Das Forschungsnetzwerk der FWW lässt sich anhand der Vielfalt der Koautoren und ihrer Institutionen darstellen. Die Tabelle unten verdeutlicht, dass die Internationalisierung der Forschung an der FWW weiterhin sehr ausgeprägt ist.

Deutschland	66
USA	10
Intern	7
Dänemark	4
Schweiz	2
Belgien	2
Finnland	1
Italien	2
Mexico	1
Polen	1
GB	4
Spanien	7
Portugal	1
Österreich	3
Malaysia	2
Kanada	2
Rumänien	3
Taiwan	1

Promotionen/Habilitationen/Evaluationen/Preise

Anzahl der Promotionen und Ph.D. nach Jahren

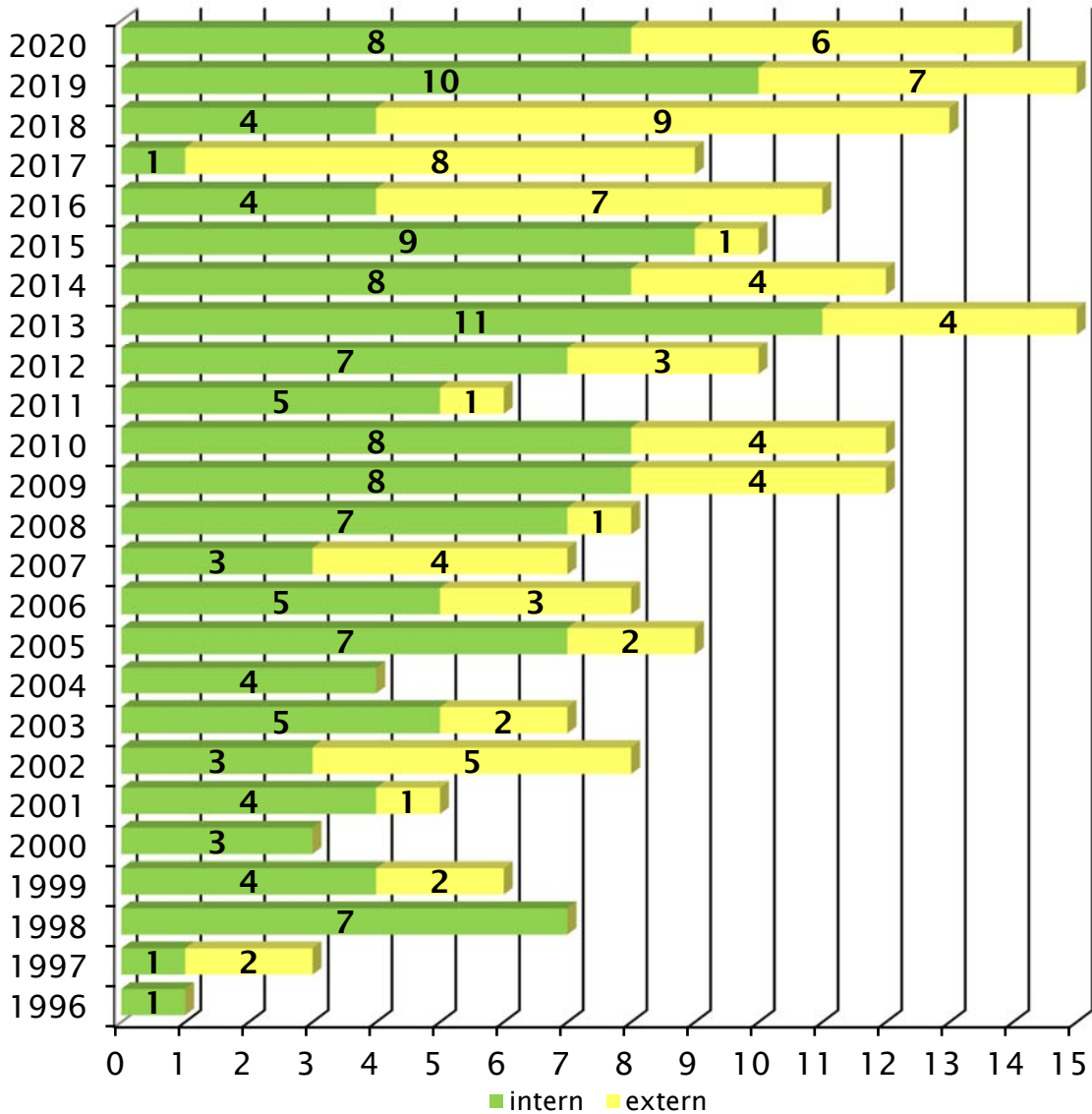

Notenspiegel Promotionen und Ph.D. insgesamt

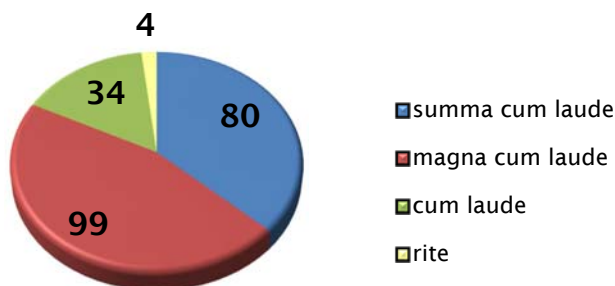

Notenspiegel Promotionen und Ph.D. 2020

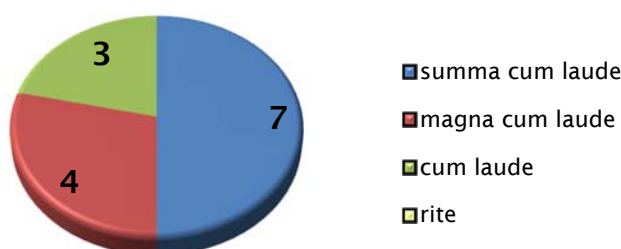

Die Promotionen des Jahres 2020 sind in der folgenden Übersicht wiedergegeben.

22.01.2020	Bengart	Paul	Essays on individual decision making in consumer choice situations and strategic interactions"
12.02.2020	Kessler	Bruno	Besonderheiten des deutschen Bankenmarktes, die Bedeutung der Landesbanken und die spezifischen Anforderungen der Wirtschaft
27.02.2020	Metzger	Olga	Personalführung und Organisation in vagen Kontexten
15.04.2020	Mertens	Matthias	The Effects of International Product Market Competition and Demand on Firm Productivity and Labour Market Power
23.04.2020	Mohammadjavad	Moshefi	Name Concentration Risk and Bank Performance
07.05.2020	Becker	Chris	Essays on Financial Market Interventions
19.05.2020	Lücke	Christine	Essays on Employment Protection and the Consequences of Job Loss
16.06.2020	Halim	Brian	Über die Auswirkungen der Förderung des Whistleblowings auf die Aufdeckung und Verhinderung von Bilanzmanipulationen
08.07.2020	Rauck Kürschner	Kathleen	Essays on Population and Housing Economics
16.07.2020	Neubert	Doreen	Psychological Ownership and Future Time Perspective as Emerging Topics in Marketing Research
11.09.2020	Reinhardt	Andreas	Performance, Innovation, and Change in Non-Profit Organizations: A Mixed-Method Analysis on the Individual and the Organizational Level
21.09.2020	Weigt	Eva	The impacts of structural change on workers
26.10.2020	Sablotny-Wackershäuser	Verena	Preference (In) Stability: A Matter of Context
24.11.2020	Rothenberg	Kai	Multi-E-Channel-Management

Anzahl der Promotionen und Ph.D. nach Erstgutachter

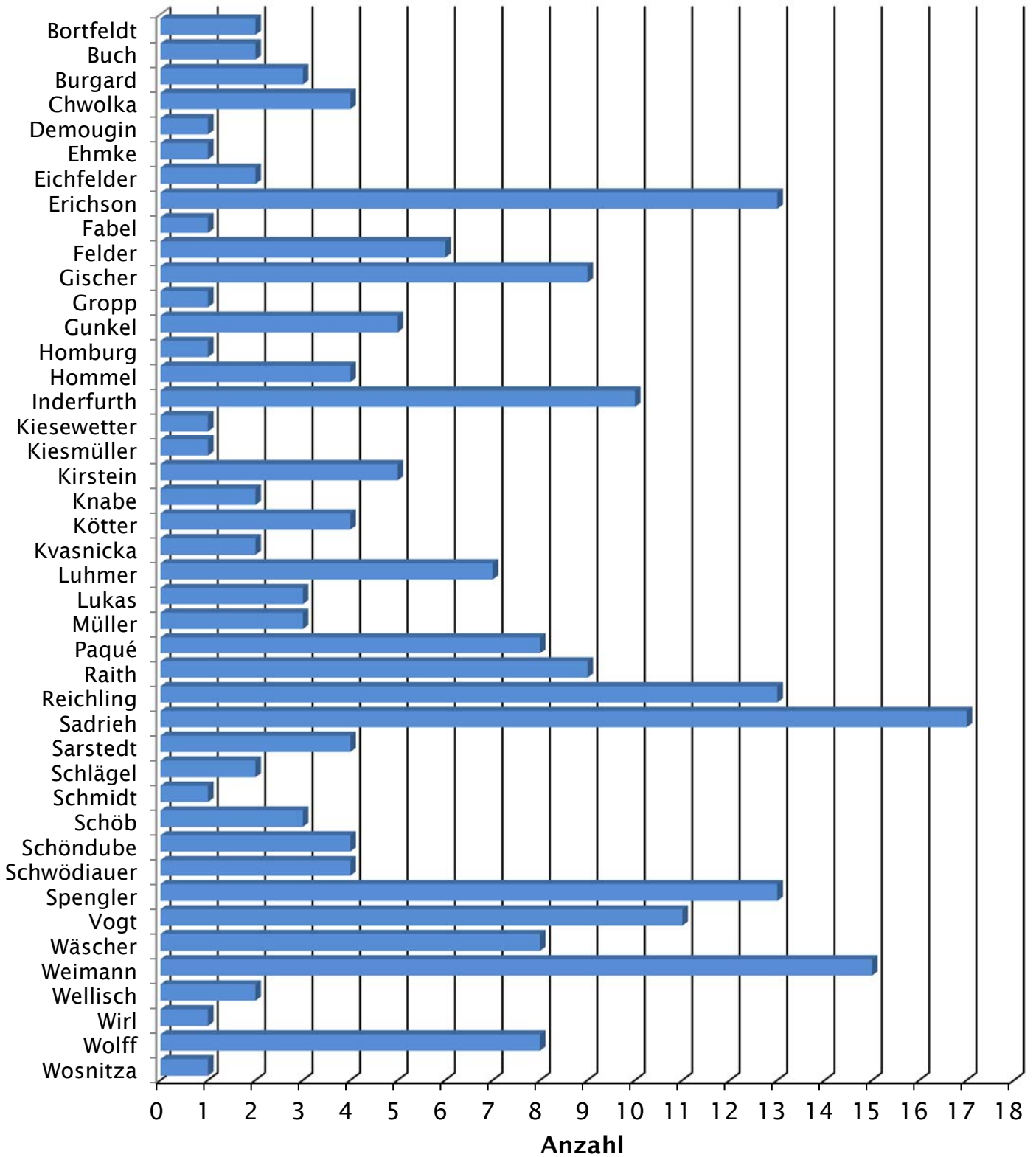

Drittmittel

An Drittmitteln (Sachmittel und Stipendien) wurden an der FWW für 2020 insgesamt 1.927.381,29 € eingeworben.

Drittmittel nach Forschungsgruppen/Dekanat

Antragsteller	Drittmittel-geber	Projekt	Summe	Genehmigt? ja/nein
Max-Frederik Neubert, Sebastian Oelrich	Gesellschaft für experimentelle Wirtschaftsforschung e.V	Moral licensing effects of nonfinancial disclosures on investment behavior - Evidence from an eye tracking experiment	1.500 Euro	J
Max-Frederik Neubert, Sebastian Oelrich	Fonds für Studium und Lehre	Neue Ansätze in der Behavioral Accounting Forschung: Experimente mit Virtual Reality	1768,80 Euro	J
Prof. Dr. Joachim Weimann/ Prof. Dr. Ayoub Hamadi	DFG	Die Wirkung des Einsatzes KI gestützter Technologie zur Lügnerkennung in Verhandlungen	120.300 Euro	J
Prof. Dr. Horst Gischer / LS VWL V	Stifterverband der Deutschen Wissenschaft	Monetäre Ökonomie und öffentl.-rechtl. Finanzwirtschaft	165.000 Euro	J
Prof. Dr. Horst Gischer	Deutsche Bundesbank	Kostenfunktionen von Kreditinstituten	34.000 Euro	J
Prof. Dr. Andreas Knabe (über Universität/Dekanat)	Bundesministerium für Arbeit und Soziales	Stiftungsprofessur für Verhaltensbasierte Sozialpolitik	1.436.022,49 Euro	J
Prof. Dr. Bodo Vogt, Thomas Neumann	EFRE, Forschungscampus <i>STIMULATE</i>	Zur Wirkung von Shared Decision Making im Kontext der Therapieentscheidung maligner Läsionen der Leber	115.000 Euro	J
Prof. Dr. Bodo Vogt	DFG	Die faire Aufteilung von Verlusten (Fortsetzungsantrag)	53.790 Euro	J